

NOTAS A LOS ESTADOS FINANCIEROS DEL NOMBRE DEL ENTE

Con el propósito de dar cumplimiento a los artículos 46 y 49 de la Ley General de Contabilidad Gubernamental (LGCG), así como a la normatividad emitida por el Consejo Nacional de Armonización Contable (CONAC), en seguida, se presentan las notas a los estados financieros correspondientes al ejercicio fiscal 2022, teniendo presente los postulados de revelación suficiente e importancia relativa con la finalidad de que la información sea de mayor utilidad para los usuarios. Los tres tipos de notas que acompañan a los estados financieros, son:

- a) Notas de Desglose
- b) Notas de Memoria
- c) Notas de Gestión Administrativa

a) Notas de Desglose:

l) Notas al Estado de Situación Financiera

Activo

- **Efectivo y Equivalentes**

En este apartado se informa el tipo y monto de los fondos con afectación específica al 31 de diciembre del 2022:

(Pesos)

FONDOS CON AFECTACIÓN ESPECÍFICA:	TIPO	MONTO
Fondos Fijos de Caja	Efectivo	-
Rosa María López Jiménez	Efectivo	-
Bancos Moneda Nacional - Infraestructura	Cuentas Bancarias	105,782
Banco Multiva Cta. 7706828 ISN 2017	Cuenta Bancaria	-
BBVA cta. 0115247551 ISN 2020	Cuenta Bancaria	-
BBVA cta. 0115544475 GEA PA 2020	Cuenta Bancaria	-
BBVA cta. 0116570941 Recurso Propio de la UTC	Cuenta Bancaria	11,158
BBVA cta. 0116877265 Recurso Propio de la UTSJR	Cuenta Bancaria	424
BBVA cta. 0117053185 ISN 2021	Cuenta Bancaria	8
BBVA cta. 0117218788 Reintegros Federales	Cuenta Bancaria	1
BBVA cta. 0117826281 Incentivos de Colaboración (IC) 2021	Cuenta Bancaria	6,825
Banco Multiva cta. 8427698 FAM Básica 2022	Cuenta Bancaria	-
Banco Multiva cta. 8427712 FAM Media Superior 2022	Cuenta Bancaria	-
Banco Multiva cta. 8427747 FAM Superior 2022	Cuenta Bancaria	-

BBVA Bancomer cta. 0118267383 ISN 2022	Cuenta Bancaria	11,882
Banco Multiva cta. 8493936 Convenio UTEQ 2022	Cuenta Bancaria	7,861
BBVA cta. 0118806705 FADEF 2022	Cuenta Bancaria	4
Banco Multiva Cta. 8610932 Rec. Propio UPQ	Cuenta Bancaria	67,619
Bancos Moneda Nacional - Gasto Administrativo	Cuentas Bancarias	1,647,476
BBVA cta. 454165349 - Administrativa	Cuenta Bancaria	178,739
Banco Multiva cta. 6299897 2% Indirectos Cien 2015	Cuenta Bancaria	6,104
BBVA cta. 1516862236 Tarjeta Fondo Fijo	Cuenta Bancaria	-
BBVA cta. 0117862954 GEQ OYA 2021	Cuenta Bancaria	1
BBVA cta. 0118033056 Participaciones 2022	Cuenta Bancaria	1,462,632
BBVA cta. 0117862954 0118138427 FEIEF 2021	Cuenta Bancaria	-
FAM Potenciado (CIEN)	Depósito en Fondos de Fideicomisos, Mandatos y Contratos	480,899
Banco Multiva cta. 5468717 FAM Potenciado (Cien) 2015	Cuenta Bancaria	480,899
Otros Efectivos y Equivalentes	Redondeo	-
TOTAL		2,234,157

Asimismo, se informa el tipo, el monto y el plazo de las inversiones temporales menores a tres meses al 31 de diciembre del 2022:

(Pesos)

INVERSIONES FINANCIERAS HASTA TRES MESES:	TIPO	MONTO	PLAZO
Banco Multiva cta. 8427698 FAM Básica 2022	Pagaré	-	-
Banco Multiva cta. 8427712 FAM Media Superior 2022	Pagaré	-	-
Banco Multiva cta. 8427388 REM FAM Básica 2022	Pagaré	-	-
Banco Multiva cta. 8427418 Rem de FAM Media Sup 2022	Pagaré	-	-

TOTAL		\$ 0.00

• **Derechos a recibir Efectivo o Equivalentes y Bienes o Servicios a Recibir:**

Corresponde integrar en este apartado, por tipo de contribución, los montos al 31 de diciembre del 2022 que se encuentren pendientes de cobro y por recuperar de hasta cinco ejercicios anteriores. Asimismo, se informa los montos sujetos a algún tipo de juicio con una antigüedad mayor a cinco ejercicios anteriores y la factibilidad de cobro:

(Pesos)

CONTRIBUCIÓN PENDIENTE DE COBRO Y DE RECUPERAR HASTA POR CINCO EJERCICIOS:	TIPO	MONTO	MONTO SUJETO A JUICIO MAYOR A CINCO EJERCICIOS	FACTIBILIDAD DE COBRO
IMPUESTOS		-		
CUOTAS Y APORTACIONES DE SEGURIDAD		-		
CONTRIBUCIONES DE MEJORAS		-		
DERECHOS		-		
PRODUCTOS		-		
APROVECHAMIENTOS		-		
INGRESOS POR VENTAS DE BIENES Y SERVICIOS		-		
PARTICIPACIONES Y APORTACIONES		-		
TRANSFERENCIAS, ASIGNACIONES, SUBSIDIOS Y OTRAS AYUDAS		-		
TOTAL		-		

Se informa de manera agrupada, el monto al 31 de diciembre del 2022 de los derechos a recibir efectivo y equivalentes (excepto cuentas por cobrar de contribuciones o fideicomisos que se encuentran dentro de inversiones financieras, participaciones y aportaciones de capital) en una desagregación por su vencimiento en días a 90, 180, menor o igual a 365 y mayor a 365. Adicionalmente se informa de las características cualitativas relevantes que les afectan a estas cuentas:

(Pesos)

DERECHOS A RECIBIR EFECTIVO O EQUIVALENTES (excepto cuentas por cobrar de contribuciones o fideicomisos que se encuentran dentro de inversiones financieras, participaciones y aportaciones de capital):	MONTO	CARACTERÍSTICAS CUALITATIVAS
a) Menor o igual a 90 días		
CUENTAS POR COBRAR	-	
DEUDORES DIVERSOS POR COBRAR	-	
DEUDORES POR ANTICIPOS DE LA TESORERÍA	-	
PRESTAMOS OTORGADOS	-	
OTROS DERECHOS A RECIBIR EFECTIVO	-	
Sub-Total	\$ 0.00	
b) Mayor a 90 días y menor o igual a 180 días		
CUENTAS POR COBRAR	-	
DEUDORES DIVERSOS POR COBRAR	-	
DEUDORES POR ANTICIPOS DE LA TESORERÍA	-	
PRESTAMOS OTORGADOS	-	
OTROS DERECHOS A RECIBIR EFECTIVO	-	
Sub-Total	\$ 0.00	
c) Mayor a 180 días y menor o igual a 365 días		
CUENTAS POR COBRAR	-	
DEUDORES DIVERSOS POR COBRAR	-	
DEUDORES POR ANTICIPOS DE LA TESORERÍA	-	
PRESTAMOS OTORGADOS	-	
OTROS DERECHOS A RECIBIR EFECTIVO	-	
Sub-Total	\$ 0.00	
d) Mayor a 365 días		
DOCUMENTOS POR COBRAR	-	
DEUDORES DIVERSOS	-	
PRESTAMOS OTORGADOS	-	
OTROS DERECHOS A RECIBIR EFECTIVO	-	
Sub-Total	\$ 0.00	

INSTITUTO DE INFRAESTRUCTURA FISICA EDUCATIVA DEL ESTADO DE QUERÉTARO

TOTAL **\$ 0.00**

Se informa de manera agrupada, el monto al 31 de diciembre del 2022 de los derechos a recibir bienes o servicios (excepto cuentas por cobrar de contribuciones o fideicomisos que se encuentran dentro de inversiones financieras, participaciones y aportaciones de capital) en una desagregación por su vencimiento en días a 90, 180, menor o igual a 365 y mayor a 365. Adicionalmente se informa de las características cualitativas relevantes que les afectan a estas cuentas:

(Pesos)

DERECHOS A RECIBIR BIENES O SERVICIOS:	MONTO	CARACTERÍSTICAS CUALITATIVAS
a) Menor o igual a 90 días		
ANTICIPO A PROVEEDORES POR ADQUISICIÓN DE BIENES Y PRESTACIÓN DE SERVICIOS		
ANTICIPO A PROVEEDORES POR ADQUISICIÓN DE BIENES INMUEBLES Y MUEBLES		
ANTICIPO A PROVEEDORES POR ADQUISICIÓN DE BIENES INTANGIBLES		
ANTICIPO A CONTRATISTAS POR OBRAS PUBLICAS		
OTROS DERECHOS A RECIBIR BIENES O SERVICIOS		
Sub-Total	\$ 0.00	
b) Mayor a 90 días y menor o igual a 180 días		
ANTICIPO A PROVEEDORES POR ADQUISICIÓN DE BIENES Y PRESTACIÓN DE SERVICIOS		
ANTICIPO A PROVEEDORES POR ADQUISICIÓN DE BIENES INMUEBLES Y MUEBLES		
ANTICIPO A PROVEEDORES POR ADQUISICIÓN DE BIENES INTANGIBLES		
ANTICIPO A CONTRATISTAS POR OBRAS PUBLICAS		
OTROS DERECHOS A RECIBIR BIENES O SERVICIOS		
Sub-Total	\$ 0.00	
c) Mayor a 180 días y menor o igual a 365 días		
ANTICIPO A PROVEEDORES POR ADQUISICIÓN DE BIENES Y PRESTACIÓN DE SERVICIOS		
ANTICIPO A PROVEEDORES POR ADQUISICIÓN DE BIENES INMUEBLES Y MUEBLES		
ANTICIPO A PROVEEDORES POR ADQUISICIÓN DE BIENES INTANGIBLES		
ANTICIPO A CONTRATISTAS POR OBRAS PUBLICAS	813,977	Se creo reserva por cuentas incobrables derivado de ejercicios

		anteriores ya que se encuentran en juicio
OTROS DERECHOS A RECIBIR BIENES O SERVICIOS		
Sub-Total	813,977	
TOTAL	813,977	

- Bienes Disponibles para su Transformación o Consumo (inventarios)**

Se clasifican como bienes disponibles para su transformación, aquellos que se encuentran dentro de la cuenta de inventarios. En esta nota, se informa del sistema de conteo y el método de valuación aplicado a los inventarios, así como la conveniencia de su aplicación dada la naturaleza de los mismos. Adicionalmente se revela el impacto en la información financiera por cambios en el método o sistema:

CUENTA DE INVENTARIO DE ARTÍCULOS DE TRANSFORMACIÓN Y/O ELABORACIÓN	SISTEMA DE COSTEO	MÉTODO DE VALUACIÓN	CONVENIENCIA DEL MÉTODO	IMPACTO FINANCIERO POR CAMBIO DE MÉTODO
INVENTARIO DE MERCANCÍAS PARA VENTA				
INVENTARIO DE MERCANCÍAS TERMINADAS				
INVENTARIO DE MERCANCÍAS EN PROCESO DE ELABORACIÓN	Sin información que manifestar.			
INVENTARIO DE MATERIAS PRIMAS, MATERIALES Y SUMINISTROS PARA PRODUCCIÓN				
BIENES EN TRANSITO				

De la cuenta de almacén se informa acerca del método de valuación, así como la conveniencia de su aplicación. Adicionalmente, se revela el impacto en la información financiera por cambios en el método:

CUENTA DE ALMACÉN	MÉTODO DE VALUACIÓN	CONVENIENCIA DEL MÉTODO	IMPACTO FINANCIERO POR CAMBIO DE MÉTODO
MATERIALES DE ADMINISTRACIÓN, EMISIÓN DE DOCUMENTOS Y ARTÍCULOS OFICIALES			
ALIMENTOS Y UTENSILIOS	Sin información que manifestar.		
MATERIALES Y ARTÍCULOS DE CONSTRUCCIÓN Y DE REPARACIÓN			
PRODUCTOS QUÍMICOS, FARMACÉUTICOS Y DE LABORATORIO			
COMBUSTIBLES, LUBRICANTES Y ADITIVOS			

VESTUARIO, BLANCOS, PRENDAS DE PROTECCIÓN Y ARTÍCULOS DEPORTIVOS			
MATERIALES Y SUMINISTROS DE SEGURIDAD			
HERRAMIENTAS, REFACCIONES Y ACCESORIOS MENORES PARA CONSUMO			

• **Inversiones Financieras**

De la cuenta de inversiones financieras, que considera los fideicomisos, se informa de éstos, los recursos asignados por tipo, monto al 31 de diciembre del 2022 y características significativas que tengan o puedan tener alguna incidencia en las mismas:

El instituto cuenta con un Fideicomiso de Distribución del Fondo de Aportaciones Múltiples para la Infraestructura Física Educativa”, celebrado el 16 de Noviembre de 2015, entre Banco Invex, Sociedad Anónima, Institución de Banca Múltiple, Invex Grupo Financiero como Fideicomitente y BANOBRAS, S.N.C. como Fiduciario; derivado de los lineamientos del Fondo de Aportaciones Múltiples para las operaciones derivadas del Programa de Mejoramiento de la Infraestructura Educativa (Programa Escuelas al cien), el registro contable del mismo es el siguiente:

a.1) Por los recursos recibidos para llevar a cabo el pago de las operaciones derivadas del Programa Escuelas al CIEN Se registrará con cargo a la cuenta 1.1.1.6 “Depósitos de Fondos de Terceros en Garantía y/o Administración” y abono a la cuenta la 2.1.6.2 “Fondos en Administración a Corto Plazo”. El registro de estas operaciones no afecta presupuesto.

a.2) Por los desembolsos derivados de la ejecución de las operaciones correspondientes al Programa de Escuelas al CIEN Se registrará con cargo a la cuenta 1.1.9.4 “Adquisición con Fondos de Terceros” y abono a la cuenta 1.1.1.6 “Depósitos de Fondos de Terceros en Garantía y/o Administración”. El registro de estas operaciones no afecta presupuesto.

(Pesos)

FIDEICOMISO	TIPO	MONTO	CARACTERÍSTICAS SIGNIFICATIVAS
FIDEICOMISOS, MANDATOS Y CONTRATOS ANÁLOGOS DEL PODER EJECUTIVO			
FIDEICOMISOS, MANDATOS Y CONTRATOS ANÁLOGOS DEL PODER LEGISLATIVO			
FIDEICOMISOS, MANDATOS Y CONTRATOS ANÁLOGOS DEL PODER JUDICIAL			
FIDEICOMISOS, MANDATOS Y CONTRATOS ANÁLOGOS PÚBLICOS NO EMPRESARIALES Y NO FINANCIEROS			
FIDEICOMISOS, MANDATOS Y CONTRATOS ANÁLOGOS PÚBLICOS EMPRESARIALES Y NO FINANCIEROS			
FIDEICOMISOS, MANDATOS Y CONTRATOS ANÁLOGOS PÚBLICOS FINANCIEROS			

FIDEICOMISOS, MANDATOS Y CONTRATOS ANÁLOGOS DE ENTIDADES FEDERATIVAS			
FIDEICOMISOS, MANDATOS Y CONTRATOS ANÁLOGOS DE MUNICIPIOS			
FIDEICOMISOS, MANDATOS Y CONTRATOS ANÁLOGOS DE EMPRESAS PRIVADAS Y PARTICULARES			
TOTAL			987,049,713

Se informa de las inversiones financieras, los saldos al 31 de diciembre del 2022 de las participaciones y aportaciones de capital:

(Pesos)

PARTICIPACIONES Y APORTACIONES DE CAPITAL	SALDO
PARTICIPACIONES Y APORTACIONES DE CAPITAL A LARGO PLAZO EN EL SECTOR PÚBLICO	0
PARTICIPACIONES Y APORTACIONES DE CAPITAL A LARGO PLAZO EN EL SECTOR PRIVADO	0
PARTICIPACIONES Y APORTACIONES DE CAPITAL A LARGO PLAZO EN EL SECTOR EXTERNO	0
TOTAL	0

- Bienes Muebles, Inmuebles e Intangibles**

Se informa de manera agrupada por cuenta, los rubros de bienes muebles, el monto al 31 de diciembre del 2022 de la depreciación del ejercicio y la acumulada, el método de depreciación, tasas aplicadas y los criterios de aplicación de los mismos. Asimismo, se informa de las características significativas del estado en que se encuentran los activos:

(Pesos)

CUENTA DE BIENES MUEBLES	MONTO DE DEPRECIACIÓN DEL EJERCICIO	MONTO DE DEPRECIACIÓN ACUMULADA	MÉTODO DE DEPRECIACIÓN	TASA APLICADA	CRITERIO DE APLICACIÓN	CARACTERÍSTICAS SIGNIFICATIVAS DEL ESTADO EN QUE ENCUENTREN
MOBILIARIO Y EQUIPO DE ADMINISTRACIÓN	161,522	1,273,649	Línea Recta	33.33%	DOF 15/08/2012	Buen Estado
MOBILIARIO Y EQUIPO EDUCACIONAL Y RECREATIVO	-	5,200	Línea Recta	20 y 33.3%	DOF 15/08/2012	-
EQUIPO E INSTRUMENTAL MEDICO Y DE LABORATORIO	-	-	-	-	-	-

INSTITUTO DE INFRAESTRUCTURA FISICA EDUCATIVA DEL ESTADO DE QUERÉTARO

EQUIPO DE TRANSPORTE	347,595	3,086,896	Línea Recta	20%	DOF 15/08/2012	Buen Estado
EQUIPO DE DEFENSA Y SEGURIDAD	-	-	-	-	-	-
MAQUINARIA, OTROS EQUIPOS Y HERRAMIENTAS	9,494	67,559	Línea Recta	10%	DOF 15/08/2012	Buen Estado
ACTIVOS BIOLÓGICOS	-	-	-	-	-	-
TOTAL	1,214,407	7,912,283				

Se informa de manera agrupada por cuenta, los rubros de bienes inmuebles, el monto al 31 de diciembre del 2022 de la depreciación del ejercicio y la acumulada, el método de depreciación, tasas aplicadas y los criterios de aplicación de los mismos. Asimismo, se informa de las características significativas del estado en que se encuentran los activos:

(Pesos)

CUENTA DE BIENES INMUEBLES	MONTO DE DEPRECIACIÓN DEL EJERCICIO	MONTO DE DEPRECIACIÓN ACUMULADA	MÉTODO DE DEPRECIACIÓN	TASA APLICADA	CRITERIO DE APLICACIÓN	CARACTERÍSTICAS SIGNIFICATIVAS DEL ESTADO EN QUE ENCUENTREN
VIVIENDAS	-	-	-	-	-	-
EDIFICIOS NO HABITACIONALES	-	-	-	-	-	-
INFRAESTRUCTURA	-	-	-	-	-	-
OTROS BIENES INMUEBLES	695,796	3,478,978	Línea Recta	5%	DOF 15/08/2012	Buen Estado
TOTAL	695,796	3,478,978				

Se informa de manera agrupada por cuenta, los rubros de activos intangibles y diferidos, su monto al 31 de diciembre del 2022, naturaleza, amortización del ejercicio, amortización acumulada, tasa y método aplicados:

(Pesos)

CUENTA DE ACTIVOS INTANGIBLES	MONTO	NATURALEZA	AMORTIZACIÓN ACUMULADA DEL EJERCICIO	AMORTIZACIÓN ACUMULADA	TASA APLICADA	MÉTODO APLICADO
SOFTWARE	1,341,905	Estatal	133,888	643,776	10%	DOF 15/08/2012
PATENTES, MARCAS Y DERECHOS	-	-	-	-	-	-
CONCESIONES Y FRANQUICIAS	-	-	-	-	-	-
LICENCIAS	86,254	Estatal	7,425	35,881	10%	DOF 15/08/2012
OTROS ACTIVOS INTANGIBLES	-	-	-	-	-	-
TOTAL	1,428,160		141,313	679,657		

- **Estimaciones y Deterioros**

Se informa los criterios utilizados para la determinación de las estimaciones:

CUENTA	CRITERIOS UTILIZADOS PARA LA DETERMINACIÓN DE LAS ESTIMACIONES
ESTIMACIONES POR PERDIDAS DE CUENTAS INCOBRABLES DE DOCUMENTOS POR COBRAR	
ESTIMACIONES POR PERDIDAS DE CUENTAS INCOBRABLES DE DEUDORES DIVERSOS	
ESTIMACIONES POR PERDIDA DE CUENTAS INCOBRABLES DE INGRESOS POR COBRAR	
ESTIMACIONES POR PERDIDA DE CUENTAS INCOBRABLES DE PRESTAMOS OTORGADOS	
ESTIMACIONES POR PERDIDA DE OTRAS CUENTAS INCOBRABLES	Acuerdo por el cual se Reforman las Reglas Específicas del Registro y Valoración del Patrimonio.
DETERIOR ACUMULADO DE ACTIVOS BIOLÓGICOS	

Para la estimación de inventario se contemplan las reglas específicas del registro y valoración del patrimonio emitidas por el CONAC y publicadas en el DOF 13/12/2011 con última reforma el 27/12/2017; así como el art 27 y 35 de la Ley de Contabilidad Gubernamental.

Respecto de las cuentas incobrables el instituto cuenta con un saldo de cuentas incobrables por anticipos de obra de ejercicios anteriores por la cantidad de \$813,977.00; Referente a los activos biológicos el Instituto no tiene información que manifestar.

- **Otros Activos**

De las cuentas de otros activos, se informa por tipo circulante y no circulante, los montos totales asociados al 31 de diciembre del 2022 y sus características cualitativas significativas que les impacten financieramente:

(Pesos)

CUENTA	MONTO TOTAL	CARACTERÍSTICAS CUALITATIVAS QUE IMPACTEN FINANCIERAMENTE
Activo circulante		
BIENES EN GARANTÍA	-	

INSTITUTO DE INFRAESTRUCTURA FISICA EDUCATIVA DEL ESTADO DE QUERÉTARO

BIENES DERIVADOS DE EMBARGOS, DECOMISOS, ASEGURAMIENTOS Y DACIÓN EN PAGO	-	
Sub-Total	\$ 0.00	
Activo no circulante		
BIENES EN CONCESIÓN	-	
BIENES EN ARRENDAMIENTO FINANCIERO	-	
BIENES EN COMODATO	150,062	
Sub-Total	150,062	
TOTAL	150,062	

Pasivo¹

Se informa el monto al 31 de diciembre del 2022 de las cuentas por pagar en una desagregación por su vencimiento en días a 90, 180, menor o igual a 365 y mayor a 365. Asimismo, se informa sobre la factibilidad del pago de dichos pasivos:

(Pesos)

CUENTAS POR PAGAR:	MONTO	FACTIBILIDAD DE PAGO
a) Menor o igual a 90 días		
SERVICIOS PERSONALES POR PAGAR	-	-
PROVEEDORES POR PAGAR	33,700	100%
CONTRATISTAS POR OBRAS PUBLICAS	-	-
PARTICIPACIONES Y APORTACIONES	-	-
TRANSFERENCIAS OTORGADAS	-	-
INTERESES, COMISIONES Y OTROS GASTOS DE LA DEUDA PUBLICA	-	-
RETENCIONES Y CONTRIBUCIONES POR PAGAR	1,563,078	100%
DEVOLUCIONES DE LA LEY DE INGRESOS	-	-
OTRAS CUENTAS POR PAGAR	-	-
Sub-Total	1,596,778	
b) Mayor a 90 días y menor o igual a 180 días		
SERVICIOS PERSONALES POR PAGAR	-	-
PROVEEDORES POR PAGAR	-	-

¹ Con respecto a la información de la deuda pública, ésta se incluye en el informe de deuda pública en la nota 11 "información sobre la Deuda y el Reporte Análítico de la Deuda" de las notas de Gestión Administrativa

CONTRATISTAS POR OBRAS PUBLICAS	-	-
PARTICIPACIONES Y APORTACIONES	-	-
TRANSFERENCIAS OTORGADAS	-	-
INTERESES, COMISIONES Y OTROS GASTOS DE LA DEUDA PUBLICA	-	-
RETENCIONES Y CONTRIBUCIONES POR PAGAR	-	-
DEVOLUCIONES DE LA LEY DE INGRESOS	-	-
OTRAS CUENTAS POR PAGAR	-	-
Sub-Total	0	

c) Mayor a 180 días y menor o igual a 365 días

SERVICIOS PERSONALES POR PAGAR	-	-
PROVEEDORES POR PAGAR	-	-
CONTRATISTAS POR OBRAS PUBLICAS	-	-
PARTICIPACIONES Y APORTACIONES	-	-
TRANSFERENCIAS OTORGADAS	-	-
INTERESES, COMISIONES Y OTROS GASTOS DE LA DEUDA PUBLICA	-	-
RETENCIONES Y CONTRIBUCIONES POR PAGAR	-	-
DEVOLUCIONES DE LA LEY DE INGRESOS	-	-
OTRAS CUENTAS POR PAGAR	-	-
Sub-Total	0	

d) Mayor a 365 días

PROVEEDORES POR PAGAR	-	-
CONTRATISTAS POR OBRAS PUBLICAS	-	-
Sub-Total	0	
TOTAL	1,596,778	

Dentro de las cuentas de pasivo del Instituto de Infraestructura Educativa del Estado de Querétaro, los montos que se tiene como pasivo presupuestal es la provisión del Impuesto Sobre Nómina e IMSS correspondiente al mes de diciembre, así como las ADEFAS correspondientes al pago de la Luz y el Agua mismas que se integran de la siguiente manera:

Cuentas Contables	Cargo	Abono
511.4.0.002.000-01-PGC-F22	96,883	
511.4.0.004.000-01-PGC-F22	119,950	
513.9.0.007.000-01-PGC-F22	92,675	
513.1.0.001.000-01-PGC-F22	30,000	

INSTITUTO DE INFRAESTRUCTURA FISICA EDUCATIVA DEL ESTADO DE QUERÉTARO

513.1.0.003.000-01-PGC-F22	3,700	
211.7.2.003.000-01--		92,678
211.7.2.002.000--		119,950
211.7.5.001.000--		96,883
211.2.1.001.000--		33,700
TOTAL	343,210	343,210

Derivado de lo anterior, los demás saldos que se encuentran dentro del pasivo, únicamente son contables por conceptos de retenciones de obra y de impuestos ISR, los cuales se pagan a mes vencido.

Se informa el monto al 31 de diciembre del 2022 de los documentos por pagar en una desagregación por su vencimiento en días a 90, 180, menor o igual a 365 y mayor a 365. Asimismo, se informa sobre la factibilidad del pago de dichos pasivos:

(Pesos)

DOCUMENTOS POR PAGAR:	MONTO	FACTIBILIDAD DE PAGO
a) Menor o igual a 90 días		
DOCUMENTOS COMERCIALES	-	-
DOCUMENTOS CON CONTRATISTAS POR OBRAS PUBLICAS	-	-
OTROS DOCUMENTOS POR PAGAR	-	-
Sub-Total	\$ 0.00	
b) Mayor a 90 días y menor o igual a 180 días		
DOCUMENTOS COMERCIALES	-	-
DOCUMENTOS CON CONTRATISTAS POR OBRAS PUBLICAS	-	-
OTROS DOCUMENTOS POR PAGAR	-	-
Sub-Total	\$ 0.00	
c) Mayor a 180 días y menor o igual a 365 días		
DOCUMENTOS COMERCIALES	-	-
DOCUMENTOS CON CONTRATISTAS POR OBRAS PUBLICAS	-	-
OTROS DOCUMENTOS POR PAGAR	-	-
Sub-Total	\$ 0.00	
d) Mayor a 365 días		
DOCUMENTOS COMERCIALES	-	-
DOCUMENTOS CON CONTRATISTAS POR OBRAS PUBLICAS	-	-
OTROS DOCUMENTOS POR PAGAR	-	-

Sub-Total	\$ 0.00
TOTAL	\$ 0.00

Se informa de manera agrupada el monto al 31 de diciembre del 2022 de los recursos localizados en fondos de bienes de terceros en administración y/o garantía a corto y largo plazo. Así como la naturaleza de dichos recursos y sus características cualitativas significativas que les afecten o pudieran afectarles financieramente:

(Pesos)

A CORTO PLAZO:	MONTO	NATURALEZA	CARACTERÍSTICAS CUALITATIVAS QUE AFECTEN FINANCIERAMENTE
FONDOS EN GARANTÍA	-	-	-
FONDOS EN ADMINISTRACIÓN	-	-	-
FONDOS CONTINGENTES	-	-	-
FONDOS DE FIDEICOMISOS	12,472,984	Federal	Fideicomiso de Distribución del Fondo de Aportaciones Múltiples para la Infraestructura Física Educativa", celebrado el 16 de Noviembre de 2015, entre Banco Invex, Sociedad Anónima, Institución de Banca Múltiple, Invex Grupo Financiero como Fideicomitente y BANOBRAS, S.N.C. como Fiduciario
OTROS FONDOS DE TERCEROS	-	-	-
VALORES Y BIENES EN GARANTÍA	-	-	-
Sub-Total	12,472,984		

A LARGO PLAZO:	MONTO	NATURALEZA	CARACTERÍSTICAS CUALITATIVAS QUE AFECTEN FINANCIERAMENTE
FONDOS EN GARANTÍA	-	-	-

INSTITUTO DE INFRAESTRUCTURA FISICA EDUCATIVA DEL ESTADO DE QUERÉTARO

FONDOS EN ADMINISTRACIÓN	-	-	-
FONDOS CONTINGENTES	-	-	-
FONDOS DE FIDEICOMISOS	-	-	-
OTROS FONDOS DE TERCEROS	-	-	-
VALORES Y BIENES EN GARANTÍA	-	-	-
Sub-Total	\$ 0.00		
TOTAL	12,472,984		

Se informa de las cuentas de los pasivos diferidos y otros, su tipo, naturaleza, y monto al 31 de diciembre del 2022. Asimismo, las características significativas que les impacten o pudieran impactarles financieramente.

(Pesos)

TIPO	MONTO	NATURALEZA	CARACTERÍSTICAS CUALITATIVAS QUE AFECTEN FINANCIERAMENTE
CRÉDITOS DIFERIDOS	-	-	-
INTERESES COBRADOS POR ADELANTADO	-	-	-
OTROS PASIVOS DIFERIDOS	-	-	-
TOTAL	\$ 0.00		

II) Notas al Estado de Actividades

Ingresos de Gestión

De los rubros de impuestos, cuotas y aportaciones de seguridad social, contribuciones de mejoras, derechos, productos, aprovechamientos, y de ingresos por venta de bienes y prestación de servicios, los cuales están armonizados con los rubros del Clasificador por Rubros de Ingresos, se informa los montos totales al 31 de diciembre del 2022 de cada clase, así como de cualquier característica significativa:

(Pesos)

CLASE DE INGRESOS:	MONTO	CARACTERÍSTICA SIGNIFICATIVA
IMPUESTO SOBRE DIVERSIONES Y ESPECTÁCULOS PÚBLICOS	-	-
IMPUESTO SOBRE LOTERIAS, RIFAS, SORTEOS Y CONCURSOS	-	-
IMPUESTO VENTA DE BIENES CUYA ENAJENACIÓN SE GRAVA POR LEY IEPS	-	-
IMPUESTO SOBRE TENENCIA O USO DE VEHÍCULOS DEL EJERCICIO	-	-
ADEUDO TENENCIA EJERCICIOS ANTERIORES	-	-
IMPUESTO POR LA PRESTACIÓN DE SERVICIO DE HOSPEDAJE	-	-
IMPUESTO POR LA ADQUISICIÓN DE VEHÍCULOS DE MOTOR O REMOLQUES QUE NO SEAN NUEVOS	-	-
IMPUESTO SOBRE NOMINAS	-	-
ACTUALIZACIÓN DE IMPUESTOS	-	-
RECARGOS DE IMPUESTOS	-	-
MULTAS DE IMPUESTOS	-	-
IMPUESTO PARA EL FOMENTO DE LA EDUCACIÓN EN EL ESTADO, PARA CAMINOS Y SERVICIOS SOCIALES	-	-
APORTACIÓN DE MEJORAS	-	-
SERVICIOS PRESTADOS POR INDEREQ	-	-
PARQUE RECREATIVO MUNDO CIMACUATICO	-	-
POR LICENCIA PARA ALMACENAJE, VENTA, PORTEO Y CONSUMO DE BEBIDAS ALCOHÓLICAS	-	-
SERVICIOS PRESTADOS POR REGISTRO PUBLICO DE LA PROPIEDAD	-	-

INSTITUTO DE INFRAESTRUCTURA FISICA EDUCATIVA DEL ESTADO DE QUERÉTARO

SERVICIOS PRESTADOS POR LAS AUTORIDADES CATASTRALES	-	-
SERVICIOS PRESTADOS POR AUTORIDADES DEL TRABAJO Y PREVISIÓN SOCIAL	-	-
SERVICIOS PRESTADOS POR AUTORIDADES DE EDUCACIÓN	-	-
SERVICIOS PRESTADOS POR LAS AUTORIDADES DE LA SECRETARIA DE DESARROLLO URBANO Y OBRAS PÚBLICAS	-	-
SERVICIOS PRESTADOS POR SECRETARIA DE GOBIERNO	-	-
SERVICIOS PRESTADOS POR PROCURADURÍA DE JUSTICIA DEL ESTADO	-	-
SERVICIOS PRESTADOS POR SECRETARIA DE LA CONTRALORÍA	-	-
SERVICIOS PRESTADOS POR LAS AUTORIDADES DE LA SECRETARIA DE SEGURIDAD CIUDADANA	-	-
SERVICIOS PRESTADOS POR AUTORIDADES FISCALES	-	-
SERVICIOS PRESTADOS POR OFICIALÍA MAYOR	-	-
SERVICIOS PRESTADOS POR OTRAS AUTORIDADES ADMINISTRATIVAS	-	-
SERVICIOS PRESTADOS POR EL ARCHIVO GENERAL DE NOTARIAS	-	-
SERVICIOS PRESTADOS POR PODER EJECUTIVO	-	-
SERVICIOS PRESTADOS POR LA LEGISLATURA	-	-
SERVICIOS PRESTADOS POR EL TRIBUNAL SUPERIOR DE JUSTICIA	-	-
ACTUALIZACIÓN DE DERECHOS	-	-
RECARGOS DE DERECHOS	-	-
MULTA DE DERECHOS	-	-
ARRENDAMIENTO	-	-
EXPLOTACIÓN DE BIENES PROPIEDAD DEL ESTADO	-	-
OTROS PRODUCTOS	1,143,239	Productos Financieros
RENDIMIENTOS BANCARIOS	-	-
PRODUCTOS DE CAPITAL Y VALORES DEL PODER JUDICIAL	-	-
OTROS INTERESES	-	-
ENAJENACIÓN DE BIENES INMUEBLES	-	-
INCENTIVOS DERIVADOS DE LA COLABORACIÓN FISCAL	-	-
MULTAS	-	-

INDEMNIZACIONES	-	-
REINTEGROS	-	-
APROVECHAMIENTOS PROVENIENTES DE OBRAS PUBLICAS	-	-
APROVECHAMIENTOS POR PARTICIPACIONES DERIVADAS DE LA APLICACIÓN DE LEYES	-	-
APROVECHAMIENTOS POR APORTACIONES	-	-
APROVECHAMIENTOS POR COOPERACIONES	-	-
OTROS APROVECHAMIENTOS	-	-
INGRESOS POR VENTA DE BIENES DE ORGANISMOS DESCENTRALIZADOS	-	-
INGRESOS POR SERVICIOS PRESTADOS POR ORGANISMOS DESCENTRALIZADOS	412,206	Ingresos por venta de bases
INGRESOS DE OPERACIÓN DE ENTIDADES PARAESTATALES EMPRESARIALES	-	-
INGRESOS POR VENTA DE BIENES DE ENTIDADES PARAESTATALES EMPRESARIALES	-	-
INGRESOS POR SERVICIOS PRESTADOS POR ENTIDADES PARAESTATALES EMPRESARIALES	-	-
INGRESOS POR VENTA DE BIENES	-	-
INGRESOS POR SERVICIOS PRODUCIDOS EN ESTABLECIMIENTOS DEL GOBIERNO	-	-
TOTAL	1,555,446	

Participaciones, Aportaciones, Convenios, Incentivos Derivados de la Colaboración Fiscal, Fondos Distintos de Aportaciones, Transferencias, Asignaciones, Subsidios y Subvenciones, y Pensiones y Jubilaciones

Se informa de manera agrupada los montos totales al 31 de diciembre del 2022, y cualquier característica significativa.

CLASE DE INGRESOS:	MONTO	CARACTERISTICA SIGNIFICATIVA
Transferencias, asignaciones, subsidios y subvenciones, y pensiones y jubilaciones	204,107,176	Ministración de participaciones para la operación del Instituto 2022 y asignación de recurso estatal para obra pública.
Participaciones, aportaciones, convenios, incentivos derivados de la colaboración fiscal y fondos distintos de aportaciones.	273,063,395	Ministración del Fondo de Aportaciones Múltiples 2022

Otros Ingresos y Beneficios

Se informa de manera agrupada, el tipo, el monto al 31 de diciembre del 2022, y naturaleza de la cuenta de otros ingresos, asimismo se informa de sus características significativas:

(Pesos)

OTROS INGRESOS Y BENEFICIOS VARIOS:	TIPO	MONTO	NATURALEZA	CARACTERÍSTICAS SIGNIFICATIVAS
OTROS INGRESOS DE EJERCICIOS ANTERIORES				
BONIFICACIONES Y DESCUENTOS OBTENIDOS				
DIFERENCIAS POR TIPO DE CAMBIO A FAVOR				
DIFERENCIAS DE COTIZACIONES A FAVOR EN VALORES NEGOCIABLES				
RESULTADO POR POSICIÓN MONETARIA				
UTILIDADES POR PARTICIPACIÓN PATRIMONIAL				
OTROS INGRESOS Y BENEFICIOS VARIOS	Recursos Propios Universales	9,893,314	Recursos Propios	Convenio con la UTEQ y la UPQ.
TOTAL		9,893,314		

Gastos y Otras Pérdidas

Se explican aquellas cuentas de gastos de funcionamiento, transferencias, subsidios y otras ayudas, participaciones y aportaciones, otros gastos y pérdidas extraordinarias, que en lo individual representen el 10% o más del total de los gastos, al 31 de diciembre de 2022 el único gasto que rebasó el 10% fue el capítulo de inversión pública no capitalizable.:

(Pesos)

MONTO TOTAL DE GASTOS	489,504,899
------------------------------	--------------------

CUENTA	MONTO INDIVIDUAL	PORCENTAJE DEL TOTAL DEL GASTO
Inversión Pública no Capitalizable	457,956,844	94%

III) Notas al Estado de Variación en la Hacienda Pública

Se informa de manera agrupada, acerca de las modificaciones al patrimonio contribuido por tipo, naturaleza y monto al 31 de diciembre del 2022:

(Pesos)

CUENTA	MONTO	NATURALEZA
APORTACIONES	(\$0.00)	
Inversiones Financieras a Largo Plazo	-	-
Bienes Inmuebles e Infraestructura	-	-
Bienes Muebles	-	-
Bienes Intangibles	-	-
DONACIONES DE CAPITAL	(\$0.00)	
Inversiones Financieras a Largo Plazo	-	-
Bienes Inmuebles e Infraestructura	-	-
Bienes Muebles	-	-
Bienes Intangibles	-	-
ACTUALIZACIÓN DE LA HACIENDA PÚBLICA/PATRIMONIO	(\$0.00)	
Inversiones Financieras a Largo Plazo	-	-
Bienes Inmuebles e Infraestructura	-	-
Bienes Muebles	-	-
Bienes Intangibles	-	-

Se informa de manera agrupada, acerca del monto al 31 de diciembre del 2022 así como la procedencia de los recursos que modifican al patrimonio generado:

(Pesos)

CUENTA	MONTO	PROCEDENCIA DEL RECURSO
RESULTADO DEL EJERCICIO	-885,569	Resultado de la gestión del ejercicio respecto de los ingresos y gastos corrientes de la entidad

RESULTADOS DE EJERCICIOS ANTERIORES	-46,678,073	Recurso Estatal, finiquitos de las obras que se tenían en proceso al cierre de diciembre, así como el resultado del ejercicio 2021.
REVALÚOS	5,465,825	
Revalúo de Bienes Inmuebles	5,465,825	Avaluó del ejercicio 2022
Revalúo de Bienes Muebles	-	-
Revalúo de Bienes Intangibles	-	-
Otros Revalúos	-	-
RESERVAS	\$ 0.00	
Reservas de Patrimonio	-	-
Reservas Territoriales	-	-
Reservas por Contingencias	-	-
RECTIFICACIONES DE RESULTADOS DE EJERCICIOS ANTERIORES	475,017	
Cambios en Políticas Contables	-	-
Cambios por Errores Contables	475,017	Depuración de cuentas por errores contables.

IV) Notas al Estado de Flujos de Efectivo

Efectivo y equivalentes

El análisis de los saldos inicial y final que figuran en la última parte del Estado de Flujo de Efectivo en la cuenta de efectivo y equivalentes es como sigue:

(Pesos)

CUENTA	2022	2021
Efectivo en Bancos –Tesorería	1,753,258	2,092,083
Efectivo en Bancos- Dependencias	-	-
Inversiones temporales (hasta 3 meses)	-	-
Fondos con afectación específica	-	-
Depósitos de fondos de terceros y otros	480,899	450,371
Total de Efectivo y Equivalentes	2,234,157	2,542,455

Dentro del Estado de flujo de efectivo en otros orígenes de operación fueron considerados en otros orígenes de operación, la variación 111.6.0.000.000 de Depósitos de Fondos de Terceros en Garantía y/o Administración, correspondientes al fideicomiso de administración del programa Escuelas al Cien, la variación de la cuenta de otros ingresos y los depósitos realizados por reintegro de viáticos.

Respecto a los otros orígenes de aplicación se considera el pago realizado por parte de Adeudo de Ejercicios Anteriores correspondiente a liquidaciones pagadas, así como reintegros de productos financieros realizado al Poder Ejecutivo del Estado de Querétaro.

Las aplicaciones en servicios personales, y servicios generales, se integran de los pagos realizados por el concepto del capítulo, sin considerar el impuesto ISR retenido pendiente de enterar a mes vencido, se incluyen los pagos realizados de impuestos del mes anterior, en este caso del mes de noviembre 2022.

Las aplicaciones en bienes inmuebles e infraestructura, integran el pago considerado por las obras contratadas que tiene el instituto, sin considerar el pago del 5 al millar, que también se entera a mes vencido.

Se detallan las adquisiciones de bienes muebles e inmuebles con su monto global al 31 de diciembre del 2022 y, en su caso, el porcentaje de setas adquisiciones que fueron realizadas mediante subsidios de capital del sector central. Adicionalmente, se revela el importe al 31 de diciembre del 2022 de los pagos que durante el ejercicio se hicieron por la compra de los elementos citados:

INSTITUTO DE INFRAESTRUCTURA FISICA EDUCATIVA DEL ESTADO DE QUERÉTARO

(Pesos)

ADQUISICIONES POR ACTIVIDADES DE INVERSIÓN	MONTO GLOBAL	PORCENTAJE DE ADQUISICIÓN CON SUBSIDIOS DE SECTOR CENTRAL	IMPORTE DE PAGOS POR LA COMPRA
Bienes Inmuebles, Infraestructura y Construcciones en Proceso	-	-	-
Bienes Muebles	262,740	100%	3,735

A continuación, se expone la conciliación de los Flujos de Efectivos Netos de las Actividades de Operación y la cuenta de Ahorro/Desahorro antes de Rubros Extraordinarios:

(Pesos)

	2022	2021
Ahorro/Desahorro antes de rubros Extraordinarios	-885,569	248,136,309
<i>Movimientos de partidas (o rubros) que no afectan al efectivo</i>	468,906,906	-216,029,983
Depreciación	1,215,771	1,541,670
Amortización	139,949	141,308
Disminución de bienes por pérdida, obsolescencia y deterioro	25,412	-
Incrementos en las provisiones	-	-
Incremento en inversiones producido por revaluación	-	-
Ganancia/pérdida en venta de propiedad, planta y equipo	-	-
Incremento en cuentas por cobrar	-	-
Partidas extraordinarias	467,525,775	-217,712,961
Flujos de Efectivo Netos de las Actividades de Operación	468,021,338	32,106,326

Respecto al cuadro anterior se puede informar lo siguiente:

El monto rubro de partidas extraordinarias se integra del saldo en la cuenta de inversión pública no capitalizable menos los impuestos pendientes de pagar correspondientes al mes de diciembre, así como los pagos realizados del Fondo Federal derivado del Fideicomiso "Fideicomiso de Distribución del Fondo de Aportaciones Múltiples para la Infraestructura Física Educativa", como beneficiario, celebrado el 16 de Noviembre de 2015 entre Banco Invex, Sociedad Anónima, Institución de Banca Múltiple, Invex Grupo Financiero como Fideicomitente y BANOBRAS, S.N.C.

V) Conciliación entre los Ingresos Presupuestarios y Contables, así como ente los Egresos Presupuestarios y los Gastos Contables

La conciliación se presenta atendiendo a lo dispuesto por el Acuerdo por el que se emite el formato de conciliación entre los ingresos presupuestarios y contables, así como entre los egresos presupuestarios y los gastos contables:

(Pesos)

A. Conciliación entre los Ingresos Presupuestarios y Contables:

1. Total de Ingresos Presupuestarios		488,619,330
2. Más ingresos contables No Presupuestarios		\$ 0.00
2.1 Ingresos Financieros	-	
2.2 Incremento por variación de inventarios	-	
2.3 Disminución del Exceso de Estimaciones por Pérdida o Deterioro u Obsolescencia	-	
2.4 Disminución del Exceso de Provisiones	-	
2.5 Otros Ingresos y Beneficios Varios	-	
2.6 Otros Ingresos Contables No Presupuestarios	-	
3. Menos Ingresos Presupuestarios No Contables		\$ 0.00
3.1 Aprovechamientos Patrimoniales	-	
3.2 Ingresos Derivados de Financiamientos	-	
3.3 Otros Ingresos Presupuestarios No Contables	-	
4. Total de Ingresos Contables (4 = 1 + 2 - 3)		488,619,330

Notas:

1. Se deberán incluir los Ingresos Contables No Presupuestarios que no se regularizaron presupuestariamente durante el ejercicio.
2. Los Ingresos Financieros y otros ingresos se regularizarán presupuestariamente de acuerdo a la legislación aplicable.

B. Conciliación entre los Egresos Presupuestarios y los Gastos Contables:

1. Total de Egresos Presupuestarios		489,530,427
2. Menos Egresos Presupuestarios No Contables		459,363,603
2.1 Materias Primas y Materiales de Producción y Comercialización	-	
2.2 Materiales y Suministros	-	

INSTITUTO DE INFRAESTRUCTURA FISICA EDUCATIVA DEL ESTADO DE QUERÉTARO

2.3 Mobiliario y Equipo de Administración	225,794	
2.4 Mobiliario y Equipo Educativo y Recreativo	-	
2.5 Equipo e Instrumental Médico y de Laboratorio	-	
2.6 Vehículos y Equipo de Transporte	-	
2.7 Equipo de Defensa y Seguridad	-	
2.8 Maquinaria, Otros Equipos y Herramientas	24,940	
2.9 Activos Biológicos	-	
2.10 Bienes Inmuebles	-	
2.11 Activos Intangibles	12,006	
2.12 Obra Pública en Bienes de Dominio Público	457,956,844	
2.13 Obra Pública en Bienes Propios	-	
2.14 Acciones y Participaciones de Capital	-	
2.15 Compra de Títulos y Valores	-	
2.16 Concesión de Préstamos	-	
2.17 Inversiones en Fideicomisos, Mandatos y Otros Análogos	-	
2.18 Provisiones para Contingencias y Otras Erogaciones Especiales	-	
2.19 Amortización de la Deuda Pública	-	
2.20 Adeudos de Ejercicios Fiscales Anteriores (ADEFAS)	1,144,020	
2.21 Otros Egresos Presupuestales No Contables	-	

3. Más Gasto Contables No Presupuestales		459,338,075
3.1 Estimaciones, Depreciaciones, Deterioros, Obsolescencia y Amortizaciones	1,381,132	
3.2 Provisiones	-	
3.3 Disminución de Inventarios	-	
3.4 Aumento por Insuficiencia de Estimaciones por Pérdida o Deterioro u Obsolescencia	-	
3.5 Aumento por Insuficiencia de Provisiones	-	
3.6 Otros Gastos	100	
3.7 Otros Gastos Contables No Presupuestales	457,956,844	

4. Total de Gastos Contables (4 = 1 - 2 + 3)		489,504,899
---	--	--------------------

Nota: Se deberán incluir los Gastos Contables No Presupuestarios que no se regularizaron presupuestariamente durante el ejercicio.

b) Notas de Memoria (Cuentas de Orden):

Las cuentas de orden se utilizan para registrar movimientos de valores que no afecten o modifiquen el balance del ente contable, sin embargo, su incorporación en libros es necesaria con fines de recordatorio contable, de control y en general sobre los aspectos administrativos, o bien, para consignar sus derechos o responsabilidades contingentes que puedan, o no, presentarse en el futuro.

Las cuentas que se manejan para efectos de estas Notas son las siguientes:

Cuentas de Orden Contables y Presupuestarias:

Contables:

- Valores
- Emisión de obligaciones
- Avales y garantías
- Juicios
- Contratos para Inversión Mediante Proyectos para Prestación de Servicios (PPS) y Similares
- Bienes concesionados o en comodato

Presupuestarias:

- Cuentas de ingresos
- Cuentas de egresos

Se informa, de manera agrupada, las cuentas de orden contables y cuentas de orden presupuestario:

Cuentas de orden contables

Los valores en custodia de instrumentos prestados a formadores de mercado e instrumentos de crédito recibidos en garantía de los formadores de mercado u otros:

0.00 (Cero Pesos 00/100 m.n)

A. Valores:

	TIPO	MONTO
Valores en Custodia	-	0
Instrumentos de Crédito Prestados a Formadores de Mercado	-	0
Instrumentos de Crédito Recibidos en Garantía de los Formadores de Mercado	-	0

Por tipo de emisión de instrumento, el monto al 31 de diciembre del 2022, tasa y vencimiento:

0.00 (Cero Pesos 00/100 m.n)

B. Emisión de obligaciones:

	TIPO	MONTO	TASA	VENCIMIENTO
Autorización para la Emisión de Bonos, Títulos y Valores de la Deuda Pública Interna	-	0	-	-
Autorización para la Emisión de Bonos, Títulos y Valores de la Deuda Pública Externa	-	0	-	-
Suscripción de Contratos de Préstamos y Otras Obligaciones de la Deuda Pública Interna	-	0	-	-
Suscripción de Contratos de Préstamos y Otras Obligaciones de la Deuda Pública Externa	-	0	-	-

Los avales y garantías para respaldar obligaciones no fiscales del gobierno por tipo, monto al 31 de diciembre del 2022, tasa y vencimiento:

0.00 (Cero Pesos 00/100 m.n)

C. Avales y garantías:

	TIPO	MONTO	TASA	VENCIMIENTO
Avales Autorizados	-	0	-	-
Fianzas y Garantías Recibidas por Deudas a Cobrar	-	0	-	-
Fianzas Otorgadas para Respalda Obligaciones no Fiscales del Gobierno	-	0	-	-

Los juicios por demanda judicial en proceso de resolución:

0.00 (Cero Pesos 00/100 m.n)

D. Juicios:

	TIPO	MONTO
Demanda Judicial en Proceso de Resolución	Sin información que manifestar	

Los contratos firmados de construcciones por tipo de contrato:

0.00 (Cero Pesos 00/100 m.n)

E. Contratos para Inversión Mediante Proyectos para

Prestación de Servicios (PPS) y Similares:

	TIPO	MONTO	VENCIMIENTO
Contratos para Inversión Mediante Proyectos para Prestación de Servicios (PPS) y Similares	Sin información que manifestar		

Los bienes administrados en concesión o en comodato, por tipo, monto al 31 de diciembre del 2022, y vencimiento:

1,460,672.66 (Un millón cuatrocientos sesenta mil seiscientos setenta y dos pesos 66/100 m.n. pesos)

F. Bienes en concesión o en comodato:

	TIPO	MONTO	VENCIMIENTO
Bienes Bajo Contrato en Concesión	-	0	-
Bienes Bajo Contrato en Comodato	2 camionetas Nissan doble cabina 2020 contrato C-PEEQ-PM/237/2022, 1 Camioneta Chevrolet, doble cabina 2017, Color Blanco y 1 Camioneta Chevrolet Captiva 2023	1,460,672.66	30/09/2027

Atendiendo los lineamientos para el registro auxiliar sujeto a inventario de bienes arqueológicos, artísticos e históricos bajo custodia de los entes públicos a que hace referencia la LGCG:

0.00 (Cero Pesos 00/100 m.n)

G. Bienes Arqueológicos, Artísticos e Históricos:

	TIPO	MONTO	OBSERVACIÓN
Bienes Arqueológicos Muebles			
Bienes Arqueológicos Inmuebles			
Bienes Arqueológicos Restos Humanos, de la Flora y de la Fauna	Sin información que manifestar.		
Bienes Artísticos Muebles			
Bienes Artísticos Inmuebles			
Bienes Históricos Muebles			
Bienes Históricos Inmuebles			
Bienes Históricos Documentos y Expedientes			
Bienes Históricos Colecciones			

Por último, se hace referencia a las otras cuentas de orden contables:

0.00 (Cero Pesos 00/100 m.n)

H. Otras Cuentas de Orden:

	TIPO	MONTO	OBSERVACIÓN
Control y Seguimiento			

Cuentas de orden presupuestario

Se informa del monto al 31 de diciembre del 2022 de las cuentas de orden presupuestario:

(Pesos)

A. Cuentas de Ingresos:

	MONTO	OBSERVACIÓN
Ley de Ingresos Estimada	284,127,022	
Ley de Ingresos por Ejecutar	0	
Modificaciones a la Ley de Ingresos Estimada	204,492,308	
Ley de Ingresos Devengada	0	
Ley de Ingresos Recaudada	488,619,330	
Total	977,238,660	

B. Cuentas de Egresos:

	MONTO	OBSERVACIÓN
Presupuesto de Egresos Aprobado	284,253,272	
Presupuesto de Egresos por Ejercer	641,465	
Modificaciones al Presupuesto de Egresos Aprobado	205,918,620	
Presupuesto de Egresos Comprometido	0	
Presupuesto de Egresos Devengado	343,210	
Presupuesto de Egresos Ejercido	0	
Presupuesto de Egresos Pagado	489,187,217	
Total	980,343,784	

c) Notas de Gestión Administrativa:

1. Introducción

Los Estados Financieros de los entes públicos, proveen de información financiera a los principales usuarios de la misma, al Congreso y a los ciudadanos.

a) Organismos Fiscalizadores: Entidad Superior de Fiscalización del Estado de Querétaro, secretaria de la Contraloría, Órgano Interno de Control, Despachos Externos de Auditoría, etc.

b) secretarías del Poder Ejecutivo de Gobierno del Estado: Secretaría de Educación, Secretaría de Planeación y Finanzas

c) Ciudadanos.

El objetivo del presente documento es la revelación del contexto y de los aspectos económicos-financieros más relevantes que influyeron en las decisiones del período del 1° de enero al 31 de diciembre de 2022, y que deberán ser considerados en la elaboración de los estados financieros para la mayor comprensión de los mismos y sus particularidades.

De esta manera, se informa y explica la respuesta del Instituto a las condiciones relacionadas con la información financiera del período de gestión antes mencionado; además, de exponer aquellas políticas que podrían afectar la toma de decisiones en períodos posteriores.

2. Panorama Económico y Financiero

Según el último informe trimestral del Banco de México (BANXICO) correspondiente al segundo trimestre de 2022 emitido el pasado 31 de agosto de 2022, señala de manera general que el Entorno Económico y Financiero es el siguiente:

-La pandemia del COVID-19 implicó choques que afectaron a todos los países de manera generalizada, con repercusiones en la actividad económica, la inflación y las condiciones financieras globales.

-Persistirá una elevada incertidumbre sobre el ritmo de la recuperación de la economía global en los próximos trimestres.

-La inflación mundial continuó aumentando, alcanzando nuevamente en varias de las principales economías niveles máximos no vistos en décadas y ubicándose, por un periodo prolongado, por encima de los objetivos de sus respectivos bancos centrales. Este incremento refleja, en gran medida, el aumento de precios en diversas mercancías y servicios, derivado del continuo desequilibrio que existe entre la disponibilidad de bienes y servicios que se ponen a la venta (oferta) y la cantidad de dichos bienes y servicios que los consumidores compran/requieren (demanda) a nivel mundial.

-Este contexto presenta retos significativos para la recuperación de la economía mexicana, el mercado laboral y para el sistema financiero.

-El Banco de México ha buscado conducir la política monetaria para propiciar un ajuste ordenado de los mercados nacionales y la economía en su conjunto, y así mantener el poder adquisitivo de la moneda nacional.

Ante un panorama internacional incierto, con altos niveles de inflación, condiciones financieras más restrictivas y diversas tensiones comerciales y geopolíticas, se pronostica que la economía mexicana crecerá 2.2% en 2022 y 1.6% en 2023.

En un entorno económico complicado, en el cual concurrieron los efectos acumulados de la pandemia y de la invasión de Rusia a Ucrania, la inflación general en nuestro país siguió aumentando, registrando niveles no vistos en más de dos décadas, al pasar de 7.27% en el primer trimestre de 2022 a 7.77% en el segundo trimestre del mismo año, hasta llegar a 8.62% en la primera quincena de agosto.

3. Autorización e Historia

Se informará sobre:

- a) Fecha de creación del ente.
El 14 de mayo de 2010, se deroga en Querétaro el Decreto de creación del Comité Administrador del Programa de Construcción de Escuelas del Estado de Querétaro “CAPCEQ”, dando paso al Decreto que crea el Instituto de Infraestructura Física Educativa del Estado de Querétaro.
- b) Principales cambios en su estructura.
 1. El 23 de marzo de 1944, se publica la Ley que creó el organismo público descentralizado denominado “CAPFCE” con el objetivo de “organizar, dirigir y llevar a cabo los Programas Federales de construcción, equipamiento y habilitación de inmuebles e instalación destinados al servicio de la educación en general, así como emitir las normas técnicas respectivas”.
 2. En febrero de 1996 el “CAPFCE” inició un proceso de descentralización gradual y progresiva hacia los gobiernos de los estados y municipios.
 3. El 21 de agosto de 1998, se publicó en el Periódico Oficial del Gobierno del Estado “La Sombra de Arteaga” el Decreto por el que se Crea el Comité Administrador del Programa de Construcción de Escuelas del Estado de Querétaro “CAPCEQ”.
 4. Para el 1° de febrero de 2008 se publica la Ley General de la Infraestructura Física Educativa, de observancia general en toda la República, con el objeto de “regular la infraestructura física educativa al servicio del sistema educativo nacional”, sin embargo, en el artículo Décimo Transitorio, se crea la obligación de que los Estados tenían un plazo de 180 días para crear o adecuar los organismos ejecutores de infraestructura física educativa y transformarlos en Instituto.
 5. El 14 de mayo de 2010, se deroga en Querétaro el Decreto de creación del Comité Administrador del Programa de Construcción de Escuelas del Estado de Querétaro “CAPCEQ”, dando paso al Decreto que crea el Instituto de Infraestructura Física Educativa del Estado de Querétaro.
 6. La estructura organizacional que actualmente tiene el Instituto, se autorizó con el Acuerdo IIFEQ_1Ex/A01/2020 de la Primera Sesión Extraordinaria del 27 de abril de 2020 y fue modificada en el acuerdo IIFEQ_1Ex/A04/2021 de la Primera Sesión Extraordinaria del 08 de septiembre del 2021.
 7. Se publicó el estatuto orgánico del Instituto el 30 de octubre del 2020, en el periódico oficial La Sombra de Arteaga.
 8. Se muestra el organigrama del Instituto de Infraestructura Física Educativa del Estado de Querétaro autorizado en abril del 2020.

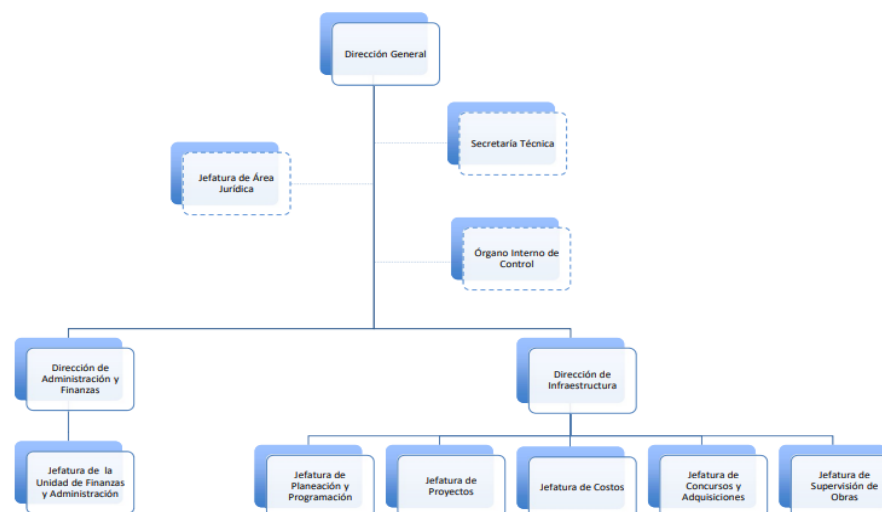

4. Organización y Objeto Social

Se informará sobre:

- a) Objeto social.
 - I. Formular, dirigir, operar, administrar, regular, construir y evaluar la construcción, equipamiento, mantenimiento, rehabilitación, refuerzo, reconstrucción, reconversión y habilitación de inmuebles e instalaciones educativas al servicio del Sistema Educativo Estatal;
 - II. Fungir como un organismo con capacidad normativa, de consultoría y certificación de la calidad de la infraestructura física educativa del Estado, en términos de las leyes federales, la Ley de Educación del Estado de Querétaro y demás disposiciones aplicables;
 - III. Establecer lineamientos para que la infraestructura física educativa del Estado, cumpla con requisitos de calidad, seguridad, funcionalidad, oportunidad, equidad, sustentabilidad y pertinencia, de acuerdo con la política educativa determinada, con base en lo establecido en esta ley y los programas educativos estatales; y
 - IV. Actuar como una instancia asesora en materia de prevención y atención de daños ocasionados por desastres naturales, tecnológicos o humanos en el sector educativo.
- b) Principal actividad.

Organismo público descentralizado dedicado para la construcción, rehabilitación, mantenimiento y equipamiento de infraestructura física educativa.
- c) Ejercicio fiscal.

Del 1° de enero al 31 de diciembre de 2022.
- d) Régimen jurídico.

Organismo público descentralizado del Poder Ejecutivo del Estado de Querétaro, sectorizado a la Secretaría de Educación del Estado, con personalidad jurídica y patrimonio propio.
- e) Consideraciones fiscales del ente:

Como Persona Morales con Fines no Lucrativos en la Administración Pública, esta obliga a: presentar la declaración y pago provisional mensual de retenciones de Impuesto Sobre la Renta (ISR) por sueldos y salarios y a los trabajadores asimilados a salarios, presentar la declaración y pago provisional mensual de Impuesto Sobre la Renta (ISR) por las retenciones realizadas por servicios profesionales, presentar la declaración anual donde se informe sobre las retenciones de los trabajadores que recibieron sueldos y salarios y trabajadores asimilados a salarios y a presentar la declaración anual de Impuesto Sobre la Renta (ISR) donde informen sobre los pagos y retenciones de servicios profesionales.
- f) Estructura organizacional básica.

La estructura organizacional que actualmente tiene el Instituto, se autorizó con el Acuerdo IIFEQ_1Ex/A01/2020 de la Primera Sesión Extraordinaria del 27 de abril de 2020, la cual está conformada de: Dirección General; Secretaría Técnica; Jefatura del Área Jurídica; Órgano Interno de Control; Dirección de Administración y Finanzas y Jefatura de Unidad de Finanzas y Administración; Dirección de Infraestructura; y Jefatura de Planeación y Programación, de Proyectos, de Costos, de Concursos y Adquisiciones, y de Supervisión de Obra.
- g) Fideicomisos, mandatos y análogos de los cuales es fideicomitente o fideicomisario.

El Instituto actualmente no participa en fideicomisos, mandatos y análogos de los cuales en los cuales sea fideicomitente o fideicomisario; solamente es parte en el proceso del Fideicomiso número 2242 denominado "Fideicomiso de Distribución del Fondo de Aportaciones Múltiples para la Infraestructura Física Educativa", celebrado el 16 de Noviembre de 2015, en el cual es ejecutor de dicho recurso.

5. Bases de Preparación de los Estados Financieros

Se informará sobre:

- a. La base para la preparación de los Estados Financieros del Instituto de Infraestructura Física Educativa del Estado de Querétaro cumple con la normatividad de la Ley General de Contabilidad Gubernamental y demás normativa emitida por el Consejo Nacional de Armonización Contable (CONAC); se elaboran en apego al Manual de Contabilidad Gubernamental del Poder Ejecutivo del Estado de Querétaro, así como a la normatividad y lineamientos vigentes.
Se informa que el Instituto, está en proceso de la adecuación e integración para dar cumplimiento al 100% con la normatividad emitida por el CONAC y las disposiciones aplicables. El sistema que se está utilizando en el Instituto es el SA7 denominado Sistema Armonizado de Contabilidad Gubernamental. Con base en el oficio DCF/00114/2016 (0DCF0313-29) del 27 de marzo de 2013, en donde el Secretario Técnico del Consejo de Armonización Contable del Estado de Querétaro y Director de Contabilidad de la Secretaría de Planeación y Finanzas del Estado de Querétaro, informa de la emisión del Manual de Contabilidad Gubernamental, el cual sirve como referencia para los Entes que conforman el Estado de Querétaro. Dicho Manual de Contabilidad constituye la base normativa del modelo de contabilidad y tiene como propósito mostrar los conceptos básicos, los elementos que la integran y las bases técnicas y metodológicas en que debe sustentarse para el funcionamiento operativo. Los registros contables del Instituto se llevarán con base acumulativa. La contabilización de las transacciones de gasto se hará conforme a la fecha de su realización, independientemente de la de su pago, y la del ingreso se registrará cuando exista jurídicamente el derecho de cobro; el instituto también mantiene un registro histórico detallado de las operaciones realizadas como resultado de su gestión financiera, en los libros diario, mayor, e inventarios y balances.
- b. En el tema de valuación y revelación de diversos rubros de información financiera, el Instituto considera lo establecido en las "Reglas Específicas de Registro y Valoración del Patrimonio", así como en las "Principales Reglas de Registro y Valoración del Patrimonio (Elementos Generales)", mismas que fueron publicadas en el Diario Oficial de la Federación el día 27 de diciembre del 2010.
Derivado de lo anterior cabe mencionar que el Instituto toma con base de medición para la elaboración de Estados Financieros el costo histórico, ya que todos los eventos que afecten económicamente al mismo por concepto de bien o servicio se realiza al momento de su adquisición.
- c. Postulados básicos: Sustancia Económica, Entes Públicos, Existencia Permanente, Revelación Suficiente, Importancia Relativa, Consolidación de la información financiera, Devengo Contable, Valuación, Dualidad Económica y Consistencia.
- d. El Instituto a la fecha no ha aplicado ninguna Normatividad Supletoria.
- e. Así mismo, se considera los diversos ordenamientos como son la Constitución Política, la Ley Orgánica del Poder Legislativo, Ley de la Administración Pública Paraestatal, Ley de Entidades Paraestatales, Decreto Presupuesto de Egresos para el Ejercicio Fiscal 2019, Ley para el manejo de los recursos públicos, todas del Estado de Querétaro y demás normativa aplicable.
- f. El Instituto está en proceso de elaborar, proponer y autorizar los manuales de políticas y procedimientos establecidos, con capacidad de atención considerando los recursos materiales, financieros y humanos con los que cuenta, a efecto de que en apego a las atribuciones que le confiere el Decreto de Creación, participe y proponga de manera eficiente la elaboración de planes, proyectos y programas de Infraestructura y equipamiento.

6. Políticas de Contabilidad Significativas

Se informará sobre:

- a. Actualización: El Instituto el período del 1° de enero al 31 de diciembre de 2022, mediante la dirección de catastro del Municipio de Querétaro, realizo la revaluación del bien inmueble a valor catastral del ejercicio en mención; Atendiendo a lo estipulado en las "Reglas Específicas de Registro y Valoración del Patrimonio", que refiere a que el Índice Nacional de Precios al Consumidor acumulado durante un periodo de tres años sea igual o superior al 100%, a la fecha

de la emisión del Informe, no ha excedido del tal porcentaje, por lo cual no se ha realizado actualización alguna en ningún rubro del Activo, Pasivo y Hacienda Pública.

- b. El Instituto durante el período del 1° de enero al 31 de diciembre de 2022, no cuenta con operaciones en el extranjero.
- c. Sin información que manifiesta respecto de método de valuación de inversión en acciones de compañías subsidiarias no consolidadas y asociadas.
- d. El Instituto no integra en su contabilidad una cuenta denominada Inventarios.
- e. Beneficios a empleados: El Instituto valúa los beneficios directos en proporción a los servicios prestados, considerando los sueldos actuales y se reconoce el pasivo conforme se devenga. Incluye principalmente, vacaciones, prima vacacional y despensa especial, así como, los beneficios por terminación, retiros y otros, de acuerdo a la Ley de los trabajadores del Estado de Querétaro. El pasivo por prima de antigüedad e indemnizaciones por terminación de la relación laboral, se registra conforme se devenga. La entidad contrato los servicios de valuación actuarial del pasivo para determinar el pasivo por la obligación de beneficios a los empleados, el cual fue registrado en cuentas de orden contables; así mismo, está a la espera de que el CONAC con base en el numeral 12.4 de las Reglas Específicas de Valoración del Patrimonio, emita las normas contables y de emisión de información, en virtud de que deberá analizar, revisar, evaluar y determinar el alcance del impacto en la información financiera.

En 2018 se realizó un estudio actuarial mismo que dio como resultado las siguientes cantidades, las cuales se encuentran registradas dentro de las cuentas de orden: Prima de Antigüedad: \$159,256.00 e Indemnización: \$842,071.00; sin embargo de acuerdo al Art. 5 Fracción V de la Ley de Disciplina Financiera se actualizo en el mes de diciembre del 2021, mismo que arrojo los siguientes datos: Prima de Antigüedad: \$11,176,304.62; Indemnización: \$7,086,055.76; Riesgo de trabajo: \$3,884,297.5 y Pago de marcha: \$722,211.33

- f. Provisiones: El Instituto durante el período del 1° de enero al 31 de diciembre de 2022 no cuenta con provisiones.
- g. Reservas: El Instituto durante el período del 1° de enero al 31 de diciembre 2018 creo una reserva de cuentas incobrables de acuerdo a los anticipos que se tenían pendientes por la cantidad de \$813,977.00 mismo que se encuentra en proceso de resolución.
- h. Cambios en las políticas contables: El Instituto está en proceso de elaborar e implementar los manuales de operación y organización que incluyan el registro del fideicomiso del recurso de Fondo de Aportaciones Múltiples del programa Escuelas al Cien, así como el procedimiento de adjudicación del Programa Anual de Obras y de Adquisiciones. En cuanto al finiquito de la obra, al momento de realizar el pago se hace la póliza de cancelación del saldo de obras en proceso y se envía al gasto en inversiones no capitalizables.

Respecto de los pagos de anticipos a contratistas, se realiza el registro contable de acuerdo al inciso b) registro de anticipo a contratistas con afectación presupuestaria del numeral V.2.3.3 del capítulo V Modelo de Asientos para el Registro Contable, así como al numeral V.2.3.3 inciso b) del capítulo VI de las Guías Contabilizadoras del Manual de Contabilidad Gubernamental emitido por el Consejo de Armonización Contable.

- i. Reclasificaciones: El Instituto en el periodo reportado no realizó reclasificaciones que se deban revelar por movimientos entre cuentas por efectos de cambios en los tipos de operaciones.
- j. Depuración y cancelación de saldos: Derivado de las observaciones de Auditoría 2017 y 2016, se realizaron una serie de depuraciones y cancelaciones; entre la cancelación más representativa se encuentra la afectación a resultados de ejercicios anteriores y la depuración se presentó principalmente en la cuenta de anticipos a contratistas, obras en proceso, sanciones que fueron devueltas a Gobierno del Estado de Querétaro. Durante el mes de diciembre se realizó la depuración de cuenta de sanciones, misma que venía arrastrando saldos de ejercicios anteriores por movimientos erróneos en dichos ejercicios.

7. Posición en Moneda Extranjera y Protección por Riesgo Cambiario

Se informará sobre:

- a. No cuenta con activos en moneda extranjera.

- b. No cuenta con pasivos en moneda extranjera.
- c. No cuenta con Posición en moneda extranjera.
- d. No opera Tipo de cambio.
- e. No existe equivalencia en moneda Nacional

8. Reporte Analítico del Activo

Debe mostrar la siguiente información:

- a. Vida útil o porcentajes de depreciación, deterioro o amortización utilizados en los diferentes tipos de activos.

Cuenta de bienes muebles	Método de depreciación	Porcentaje de Depreciación	Criterio de aplicación	Vida Util
Bienes Inmuebles	Linea recta	5.00%	DOF 15/08/2012	20
Mobiliario y equipo de administración	Linea recta	33.33%	DOF 15/08/2012	10
Mobiliario y equipo educacional y recreativo	Linea recta	20 y 33.3%	DOF 15/08/2012	5 y 3
Equipo de transporte	Linea recta	20.00%	DOF 15/08/2012	5
Maquinaria, otros equipos y herramientas	Linea recta	10.00%	DOF 15/08/2012	10

- b. Cambios en el porcentaje de depreciación o valor residual de los activos. El Instituto no realizó cambios en el porcentaje.
- c. El Instituto no realizó gastos de capital en el ejercicio, tanto financieros como de investigación y desarrollo.
- d. Derivado de que el Instituto no realiza operaciones en divisas, no existe riesgos por tipo de cambio o tipo de interés de las inversiones financieras.
- e. El Instituto no cuenta con valor activado en el ejercicio de los bienes construidos por la entidad.
- f. El Instituto no cuentas con otras circunstancias de carácter significativo que afecten el activo, tales como bienes en garantía, señalados en embargos, litigios, títulos de inversiones entregados en garantías, baja significativa del valor de inversiones financieras, etc.
- g. El Instituto no cuenta con información referente a desmantelamiento de Activos, procedimientos, implicaciones, efectos contables.
- h. El Instituto realiza una planeación anual con la finalidad de utilizar de manera más efectiva los activos.

Adicionalmente, se deben incluir las explicaciones de las principales variaciones en el activo, en cuadros comparativos como sigue:

- a. Inversiones en valores. sin información que manifestar.
- b. Patrimonio de Organismos descentralizados de Control Presupuestario Indirecto. Sin información que manifestar.
- c. Inversiones en empresas de participación mayoritaria. Sin información que manifestar.
- d. Inversiones en empresas de participación minoritaria. Sin información que manifestar.
- e. Patrimonio de organismos descentralizados de control presupuestario directo, según corresponda. Sin información que manifestar

9. Fideicomisos, Mandatos y Análogos

Se deberá informar: Se participa en el “Fideicomiso de Distribución del Fondo de Aportaciones Múltiples para la Infraestructura Física Educativa”, como beneficiario, celebrado el 16 de Noviembre de 2015 entre Banco Invex, Sociedad Anónima, Institución de Banca Múltiple, Invex Grupo Financiero como Fideicomitente y BANOBRAS, S.N.C. como

Fiduciario; el cual consiste en un esquema financiero por cual las Entidades Federativas que accedan de manera voluntaria a dicho mecanismo, podrán obtener de manera anticipada mayores recursos, a cambio de comprometer hasta el 25.0% de los ingresos de los recursos del FAM (en su componente de infraestructura educativa) y el derecho a percibirlos, durante los 25 años siguientes que le corresponden a las Entidad Federativas.

10. Reporte de la Recaudación

- a. Análisis del comportamiento de la recaudación correspondiente al ente público o cualquier tipo de ingreso, de forma separada los ingresos locales de los federales.

Concepto	2018	2019	2020	2021	2022
Productos	4,687,979	1,281,901	735,607	439,582	1,143,239
Ingresos Venta de Bienes y Servicios	337,311	1,221,206	819,991	246,007	412,206
Participaciones, aportaciones, convenios, incentivos derivados de la colaboración fiscal y fondos distintos de aportaciones.	-	-	-	177,375,061	273,063,395
Transferencias, Asignaciones, Subsidios y Subvenciones, y Pensiones y Jubilaciones	354,965,019	426,804,085	415,474,467	99,097,337	204,107,176
Otros Ingresos y Beneficios Varios	47,870	3,312	-	2,590	9,893,314

- b. Proyección de la recaudación e ingresos en el mediano plazo.

Proyección de recaudación al cierre de noviembre 2022					
Fondo	Estimado	Modificado	Recaudado	Avance de Recaudación	Pendiente de Recaudar
Remanentes de FAM media superior 2021	-	7	7	100%	-
Remanentes de FAM superior 2021	-	214	214	100%	-
FAM basica 2022	199,000,000	174,164,331	174,164,331	100%	-
FAM media superior 2022	12,236,901	8,370,885	8,370,885	100%	-
FAM superior 2022	44,000,000	30,768,433	30,768,433	100%	-
Remanentes FAM basica 2022	-	20,001,656	20,001,656	100%	-
Remanentes FAM media superior 2022	-	960,822	960,822	100%	-
Remanentes FAM superior 2022	-	3,525,816	3,525,816	100%	-
FAFEF 2022	-	14,633,674	14,633,674	100%	-
ISN 2021	-	17,931,480	17,931,480	100%	-
GEQ OYA 2021	-	1,935,019	1,935,019	100%	-
ISN 2022	-	133,735,974	133,735,974	100%	-
Convenio UTEQ 2022	-	6,464,810	6,464,810	100%	-
Convenio UPQ 2022	-	3,073,786	3,073,786	100%	-
FEIEF	2,000,000	4,786,540	4,786,540	100%	-
Participaciones 2022	26,627,979	24,628,166	24,628,166	100%	-
GEQ IC 2021	-	20,966,022	20,966,022	100%	-
Indirectos Reforma Educativa Escuelas al Cien	-	124,257	124,257	100%	-
Recurso propio 2022	262,142	412,207	412,207	157%	- 150,065

Concepto	2023	2024	2025	2026	2027
Productos	1,079,728.62	1,112,120.48	1,145,484.09	1,179,848.62	1,215,244.07
Ingresos Venta de Bienes y Servicios	270,006.26	278,106.45	286,449.64	295,043.13	303,894.42
Participaciones, aportaciones, convenios, incentivos derivados de la colaboración fiscal y fondos distintos de aportaciones.	262,894,008.03	270,780,828.27	278,904,253.12	287,271,380.71	295,889,522.13
Transferencias, Asignaciones, Subsidios y Subvenciones, y Pensiones y Jubilaciones	29,486,818.37	30,371,422.92	31,282,565.61	32,221,042.58	33,187,673.85
Otros Ingresos y Beneficios Varios	-	-	-	-	-

11. Información sobre la Deuda y el Reporte Analítico de la Deuda

Sin información que manifestar.

12. Calificaciones otorgadas

Sin información que manifestar.

13. Proceso de Mejora

Se informará de:

- a) Principales Políticas de control interno. El Instituto se encuentra actualizando sus manuales de políticas y procedimientos de control interno, se han atendido varias recomendaciones emitidas por los entes fiscalizadores, las cuales se están tomando como parte de la base de los manuales de políticas y procedimientos.

Cada 15 días se revisan la cuenta de deudores diversos, para que no haya gastos a comprobar por concepto de viáticos pendientes de aplicar o comprobar, los empleados tienen mínimo 10 días para comprobar dichas solicitudes de viáticos. así como la de obras en proceso y anticipos a contratistas

En cuanto a las obras en proceso se revisa de manera mensual el estatus y avance de las mismas de acuerdo al contrato establecido, cabe hacer mención que los pagos por concepto de obra se hacen de manera diaria.

Actualmente el instituto se encuentra en la revisión profunda, juntando evidencias para así proceder a la depuración de las cuentas que se tienen pendientes limpiar derivado de que provienen de ejercicios anteriores.

- b) Medidas de desempeño financiero, metas y alcance. El Instituto de Infraestructura Física Educativa del Estado de Querétaro está delimitado por varias medidas financieras, que refieren a la ministración de recursos de forma extemporánea por parte de otras Dependencias ajenas a la Institución.

14. Información por Segmentos

El Instituto de Infraestructura Física Educativa del Estado de Querétaro dentro del periodo reportado no presenta información por segmentos.

15. Eventos Posteriores al Cierre

El instituto de infraestructura educativa, en el periodo que comprende del 01 de enero al 31 de diciembre del 2022, presenta los siguientes hechos posteriores al cierre del ejercicio 2021, mismo que hacen la afectación en la cuenta de Resultado de Ejercicios Anteriores.

Fecha	Concepto	Numero de poliza	Cargo	Abono
05/01/2022	REINTEGRO PRODUCTOS FINANCIEROS OBRA 2021-00814 TRANSFERENCIA DE RECURSOS REMANENTES FAM 2021 BÁSICA (CUARTA MINISTRACIÓN)	PE-202201-00071	0.06	-
13/01/2022	AMORTIZACIÓN Y FINIQUITO DEL PEO 21104	PD-202201-00062	1,639,077.05	-
14/01/2022	AMORTIZACION Y FINIQUITO PEO 21-116	PD-202201-00063	1,013,758.59	-
14/01/2022	AMORTIZACION Y FINIQUITO DEL PEO 21106	PD-202201-00064	1,617,784.71	-
18/01/2022	AMORTIZACIÓN Y FINIQUITO DEL PEO 21105	PD-202201-00065	1,699,801.48	-
18/01/2022	AMORTIZACIÓN Y FINIQUITO DEL PEO 21086	PD-202201-00066	1,087,791.43	-
18/01/2022	AMORTIZACION Y FINIQUITO DEL PEO 21107	PD-202201-00067	1,165,694.70	-
18/01/2022	AMORTIZACION Y FINIQUITO DEL PEO 21102	PD-202201-00069	1,661,463.75	-
20/01/2022	AMORTIZACION Y FINIQUITO DEL PEO 21074	PD-202201-00070	1,385,849.33	-
20/01/2022	AMORTIZACION Y FINIQUITO DEL PEO 21112	PD-202201-00071	477,780.47	-

INSTITUTO DE INFRAESTRUCTURA FISICA EDUCATIVA DEL ESTADO DE QUERÉTARO

Fecha	Concepto	Numero de poliza	Cargo	Abono
20/01/2022	AMORTIZACION Y FINIQUITO DEL PEO 21117	PD-202201-00072	250,494.73	-
21/01/2022	AMORTIZACION Y FINIQUITO DEL PEO21093	PD-202201-00073	945,344.73	-
21/01/2022	AMORTIZACION Y FINIQUITO DEL PEO21113	PD-202201-00074	1,074,671.36	-
21/01/2022	AMORTIZACION Y FINIQUITO DEL PEO21090	PD-202201-00075	735,708.19	-
25/01/2022	AMORTIZACION Y FINIQUITO DEL PEO21077	PD-202201-00076	942,111.40	-
25/01/2022	AMORTIZACION Y FINIQUITO DEL PEO21078	PD-202201-00077	975,610.33	-
25/01/2022	AMORTIZACION Y FINIQUITO DEL PEO21091	PD-202201-00078	1,229,040.77	-
25/01/2022	AMORTIZACION Y FINIQUITO DEL PEO21094	PD-202201-00079	1,439,105.21	-
27/01/2022	AMORTIZACION Y FINIQUITO DEL PEO21092	PD-202201-00080	965,288.95	-
27/01/2022	AMORTIZACION Y FINIQUITO DEL PEO21114	PD-202201-00081	739,853.04	-
27/01/2022	AMORTIZACION Y FINIQUITO DEL PEO21075	PD-202201-00082	1,660,304.18	-
27/01/2022	AMORTIZACION Y FINIQUITO DEL PEO21095	PD-202201-00083	761,796.49	-
27/01/2022	AMORTIZACION Y FINIQUITO DEL PEO21073	PD-202201-00084	1,554,051.18	-

Fecha	Concepto	Numero de poliza	Cargo	Abono
28/01/2022	AMORTIZACION Y FINIQUITO DEL PEO21079 Y 21080	PD-202201-00085	1,396,309.51	-
28/01/2022	AMORTIZACION Y FINIQUITO DEL PEO21079 Y 21080	PD-202201-00085	1,058,327.42	-
28/01/2022	AMORTIZACION Y FINIQUITO DEL PEO21088	PD-202201-00086	440,817.17	-
28/01/2022	AMORTIZACION Y FINIQUITO DEL PEO21115	PD-202201-00087	845,908.76	-
31/01/2022	AMORTIZACION Y FINIQUITO DEL PEO21100	PD-202201-00088	824,290.17	-
31/01/2022	AMORTIZACION Y FINIQUITO DEL PEO21097	PD-202201-00089	1,095,416.86	-
31/01/2022	AMORTIZACION Y FINIQUITO DEL PEO21096	PD-202201-00090	1,192,169.18	-
31/01/2022	AMORTIZACION Y FINIQUITO DEL PEO21099	PD-202201-00091	708,758.51	-
31/01/2022	AMORTIZACION Y FINIQUITO DEL PEO21087	PD-202201-00092	1,519,598.95	-
31/01/2022	AMORTIZACION Y FINIQUITO DEL PEO21103	PD-202201-00093	1,139,642.15	-
31/01/2022	AMORTIZACION Y FINIQUITO DEL PEO21081	PD-202201-00094	505,059.13	-
31/01/2022	AMORTIZACION Y FINIQUITO DEL PEO21072	PD-202201-00095	1,650,942.72	-
31/01/2022	RECLASIFICACION DEL RESULTADO DE EJERCICIO 2021 A EJERCICIOS ANTERIORES 2021	PD-202201-00051	-	32,106,325.86

INSTITUTO DE INFRAESTRUCTURA FISICA EDUCATIVA DEL ESTADO DE QUERÉTARO

Fecha	Concepto	Numero de poliza	Cargo	Abono
02/02/2022	CTA 954 REINTEGRO CAPITAL OBRA 2021-00759 FORTALECIMIENTO FINANCIERO A IIFEQ	PE-202202-00065	1.47	-
04/02/2022	AMORTIZACION Y FINIQUITO PEO 21085	PD-202202-00012	615,069.93	-
04/02/2022	AMORTIZACION Y FINIQUITO PEO 21084	PD-202202-00013	485,821.73	-
04/02/2022	AMORTIZACION Y FINIQUITO PEO 21076	PD-202202-00014	691,226.69	-
04/02/2022	AMORTIZACION Y FINIQUITO PEO 21109	PD-202202-00015	539,093.61	-
04/02/2022	AMORTIZACION Y FINIQUITO PEO 21083	PD-202202-00016	1,545,684.92	-
04/02/2022	AMORTIZACION Y FINIQUITO PEO 21111	PD-202202-00017	544,898.36	-
04/02/2022	AMORTIZACION Y FINIQUITO PEO 21082	PD-202202-00019	990,877.43	-
04/02/2022	AMORTIZACION Y FINIQUITO PEO21110	PD-202202-00020	516,286.27	-
04/02/2022	AMORTIZACION Y FINIQUITO PEO 21108	PD-202202-00021	527,821.25	-
04/02/2022	AMORTIZACION Y FINIQUITO PEO 21089	PD-202202-00023	772,382.01	-
04/02/2022	ANICIPO Y FINIQUITO PEO 21118	PD-202202-00024	465,425.37	-
04/02/2022	AMORTIZACION Y FINIQUITO PEO 21098	PD-202202-00025	697,343.45	-
09/02/2022	CTA 349 CH 380 REINTEGRO DE PRODUCTOS FINANCIEROS OBRA 2021-00759 FORTALECIMIENTO FINANCIERO A IIFEQ	PE-202202-00066	3.63	-
31/08/2022	RECLASIFICACION DE SALDOS POR DEPURACION DE CUENTAS 2001 Y 2016	PD-202208-00062	-	25,927.12
11/08/2022	CTA 349 REINTEGRO DE PRODUCTOS FINANCIEROS	PE-202208-00221	3.53	-

Fecha	Concepto	Numero de poliza	Cargo	Abono
11/08/2022	CTA 349 REINTEGRO DE PODUCTOS	PE-202208-00222	1.59	-
29/09/2022	DEPURACION DE SALDOS CORRESPONDIENTES AL EJERCICIO 2014	PD-202209-00045	134,676.00	

Se identifico una aplicación errónea mediante la póliza PE-202212-00144 en la cuenta de activo fijo, misma que debió ser aplicada al gasto por ser servicio y no a una cuenta de activo, se hará la reclasificación correspondiente en el mes de enero 2023.

16. Partes Relacionadas

El Instituto de Infraestructura Física Educativa del Estado de Querétaro no cuenta con partes relacionadas en el periodo reportado.

17. Responsabilidad Sobre la Presentación Razonable de la Información Contable

El Instituto durante el período del 1° de enero al 31 de diciembre de 2022, presentó la Información financiera, presupuestal programática y demás información firmada en cada página de la misma e incluye la leyenda: "Bajo protesta de decir verdad declaramos que los Estados Financieros y sus notas, son razonablemente correctos y son responsabilidad del emisor", tanto en la Cuenta Pública entregada a la Entidad Superior de Fiscalización y aquella integrada en la Dirección de Contabilidad de la Secretaría de Planeación y Finanzas de Gobierno del Estado de Querétaro, para la integración de la Cuenta Pública consolidada de Gobierno del Estado de Querétaro.

MAC. Arq. Fernando Julio César Orozco Vega
Director General

C.P. María Teresa Salgado Oviedo
Jefa de Unidad de Finanzas y Administración