

CENTRO DE CONCILIACIÓN LABORAL DEL ESTADO DE QUERÉTARO

NOTAS A LOS ESTADOS FINANCIEROS DEL CENTRO DE CONCILIACIÓN LABORAL DEL ESTADO DE QUERÉTARO

Con el propósito de dar cumplimiento a los artículos 46 y 49 de la Ley General de Contabilidad Gubernamental (LGCG), así como a la normatividad emitida por el Consejo Nacional de Armonización Contable (CONAC), en seguida, se presentan las notas a los estados financieros correspondientes al ejercicio fiscal 2022, teniendo presente los postulados de revelación suficiente e importancia relativa con la finalidad de que la información sea de mayor utilidad para los usuarios. Los tres tipos de notas que acompañan a los estados financieros, son:

- a) Notas de Desglose
- b) Notas de Memoria
- c) Notas de Gestión Administrativa

a) Notas de Desglose:

I) Notas al Estado de Situación Financiera

Activo

- **Efectivo y Equivalentes**

En este apartado se informa el tipo y monto de los fondos con afectación específica al 31 de diciembre del 2022:

(Pesos)

FONDOS CON AFECTACIÓN ESPECÍFICA:		TIPO	MONTO
BAN BAJIO 351866590101		PRODUCTIVA	553,745.98
BAN BAJIO 351866590102		PRODUCTIVA	321,880.58
BAN BAJIO 351866590103		PRODUCTIVA	0.69
BAN BAJIO 351866590104		PRODUCTIVA	0.32
BAN BAJIO 351866590105		PRODUCTIVA	69,827.76
BAN BAJIO 39486600101		PRODUCTIVA	17,402.52
BAN BAJIO 351866590106		PRODUCTIVA	207,582.39
TOTAL			1,170,440.24

CENTRO DE CONCILIACIÓN LABORAL DEL ESTADO DE QUERÉTARO

fideicomisos que se encuentran dentro de inversiones financieras, participaciones y aportaciones de capital) en una desagregación por su vencimiento en días a 90, 180, menor o igual a 365 y mayor a 365. Adicionalmente se informa de las características cualitativas relevantes que les afectan a estas cuentas:

(Pesos)

DERECHOS A RECIBIR EFECTIVO O EQUIVALENTES (excepto cuentas por cobrar de contribuciones o fideicomisos que se encuentran dentro de inversiones financieras, participaciones y aportaciones de capital):	MONTO	CARACTERÍSTICAS CUALITATIVAS
a) Menor o igual a 90 días		
CUENTAS POR COBRAR	0	
DEUDORES DIVERSOS POR COBRAR	0	
DEUDORES POR ANTIPOPOS DE LA TESORERÍA	0	
PRESTAMOS OTORGADOS	0	
OTROS DERECHOS A RECIBIR EFECTIVO	0	
Sub-Total	\$ 0.00	
b) Mayor a 90 días y menor o igual a 180 días		
CUENTAS POR COBRAR	0	
DEUDORES DIVERSOS POR COBRAR	0	
DEUDORES POR ANTIPOPOS DE LA TESORERÍA	0	
PRESTAMOS OTORGADOS	0	
OTROS DERECHOS A RECIBIR EFECTIVO	0	
Sub-Total	\$ 0.00	
c) Mayor a 180 días y menor o igual a 365 días		
CUENTAS POR COBRAR	0	
DEUDORES DIVERSOS POR COBRAR	0	
DEUDORES POR ANTIPOPOS DE LA TESORERÍA	0	
PRESTAMOS OTORGADOS	0	
OTROS DERECHOS A RECIBIR EFECTIVO	0	
Sub-Total	\$ 0.00	
d) Mayor a 365 días		
DOCUMENTOS POR COBRAR	0	
DEUDORES DIVERSOS	0	
PRESTAMOS OTORGADOS	0	
OTROS DERECHOS A RECIBIR EFECTIVO	0	
Sub-Total	\$ 0.00	
TOTAL	\$ 0.00	

Se informa de manera agrupada, el monto al 31 de diciembre del 2022 de los derechos a recibir bienes o servicios (excepto cuentas por cobrar de contribuciones o fideicomisos que se encuentran dentro de inversiones financieras, participaciones y aportaciones de capital) en una desagregación por su vencimiento en días a 90, 180, menor o igual a 365 y mayor a 365. Adicionalmente se informa de las características cualitativas relevantes que les afectan a estas cuentas:

(Pesos)

DERECHOS A RECIBIR BIENES O SERVICIOS:	MONTO	CARACTERÍSTICAS CUALITATIVAS
a) Menor o igual a 90 días		
ANTICIPO A PROVEEDORES POR ADQUISICIÓN DE BIENES Y PRESTACIÓN DE SERVICIOS	0	
ANTICIPO A PROVEEDORES POR ADQUISICIÓN DE BIENES INMUEBLES Y MUEBLES	0	
ANTICIPO A PROVEEDORES POR ADQUISICIÓN DE BIENES INTANGIBLES	0	
ANTICIPO A CONTRATISTAS POR OBRAS PUBLICAS	0	
OTROS DERECHOS A RECIBIR BIENES O SERVICIOS	0	
Sub-Total	\$ 0.00	
b) Mayor a 90 días y menor o igual a 180 días		
ANTICIPO A PROVEEDORES POR ADQUISICIÓN DE BIENES Y PRESTACIÓN DE SERVICIOS	0	
ANTICIPO A PROVEEDORES POR ADQUISICIÓN DE BIENES INMUEBLES Y MUEBLES	0	
ANTICIPO A PROVEEDORES POR ADQUISICIÓN DE BIENES INTANGIBLES	0	
ANTICIPO A CONTRATISTAS POR OBRAS PUBLICAS	0	
OTROS DERECHOS A RECIBIR BIENES O SERVICIOS	0	
Sub-Total	\$ 0.00	
c) Mayor a 180 días y menor o igual a 365 días		
ANTICIPO A PROVEEDORES POR ADQUISICIÓN DE BIENES Y PRESTACIÓN DE SERVICIOS	0	
ANTICIPO A PROVEEDORES POR ADQUISICIÓN DE BIENES INMUEBLES Y MUEBLES	0	
ANTICIPO A PROVEEDORES POR ADQUISICIÓN DE BIENES INTANGIBLES	0	
ANTICIPO A CONTRATISTAS POR OBRAS PUBLICAS	0	
OTROS DERECHOS A RECIBIR BIENES O SERVICIOS	0	
Sub-Total	\$ 0.00	

CENTRO DE CONCILIACIÓN LABORAL DEL ESTADO DE QUERÉTARO

TOTAL 0

• **Bienes Disponibles para su Transformación o Consumo (inventarios)**

Se clasifican como bienes disponibles para su transformación, aquellos que se encuentran dentro de la cuenta de inventarios. En esta nota, se informa del sistema de conteo y el método de valuación aplicado a los inventarios, así como la conveniencia de su aplicación dada la naturaleza de los mismos. Adicionalmente se revela el impacto en la información financiera por cambios en el método o sistema:

CUENTA DE INVENTARIO DE ARTÍCULOS DE TRANSFORMACIÓN Y/O ELABORACIÓN	SISTEMA DE COSTEO	MÉTODO DE VALUACIÓN	CONVENIENCIA DEL MÉTODO	IMPACTO FINANCIERO POR CAMBIO DE MÉTODO
INVENTARIO DE MERCANCIAS PARA VENTA	--	--	--	--
INVENTARIO DE MERCANCIAS TERMINADAS	--	--	--	--
INVENTARIO DE MERCANCIAS EN PROCESO DE ELABORACIÓN	--	--	--	--
INVENTARIO DE MATERIAS PRIMAS, MATERIALES Y SUMINISTROS PARA PRODUCCIÓN	--	--	--	--
BIENES EN TRANSITO	--	--	--	--

De la cuenta de almacén se informa acerca del método de valuación, así como la conveniencia de su aplicación. Adicionalmente, se revela el impacto en la información financiera por cambios en el método:

CUENTA DE ALMACÉN	MÉTODO DE VALUACIÓN	CONVENIENCIA DEL MÉTODO	IMPACTO FINANCIERO POR CAMBIO DE MÉTODO
MATERIALES DE ADMINISTRACIÓN, EMISIÓN DE DOCUMENTOS Y ARTÍCULOS OFICIALES	PEPS		--
ALIMENTOS Y UTENSILIOS	PEPS		--
MATERIALES Y ARTÍCULOS DE CONSTRUCCIÓN Y DE REPARACIÓN			--
PRODUCTOS QUÍMICOS, FARMACÉUTICOS Y DE LABORATORIO			--
COMBUSTIBLES, LUBRICANTES Y ADITIVOS			--
VESTUARIO, BLANCOS, PRENDAS DE PROTECCIÓN Y ARTÍCULOS DEPORTIVOS			--
MATERIALES Y SUMINISTROS DE SEGURIDAD			--
HERRAMIENTAS, REFACCIONES Y ACCESORIOS MENORES PARA CONSUMO			--



• **Inversiones Financieras**

De la cuenta de inversiones financieras, que considera los fideicomisos, se informa de éstos, los recursos asignados por tipo, monto al 31 de diciembre del 2022 y características significativas que tengan o puedan tener alguna incidencia en las mismas:

(Pesos)

FIDEICOMISO	TIPO	MONTO	CARACTERÍSTICAS SIGNIFICATIVAS
FIDEICOMISOS, MANDATOS Y CONTRATOS ANÁLOGOS DEL PODER EJECUTIVO	--	--	--
FIDEICOMISOS, MANDATOS Y CONTRATOS ANÁLOGOS DEL PODER LEGISLATIVO	--	--	--
FIDEICOMISOS, MANDATOS Y CONTRATOS ANÁLOGOS DEL PODER JUDICIAL	--	--	--
FIDEICOMISOS, MANDATOS Y CONTRATOS ANÁLOGOS PÚBLICOS NO EMPRESARIALES Y NO FINANCIEROS	--	--	--
FIDEICOMISOS, MANDATOS Y CONTRATOS ANÁLOGOS PÚBLICOS EMPRESARIALES Y NO FINANCIEROS	--	--	--
FIDEICOMISOS, MANDATOS Y CONTRATOS ANÁLOGOS PÚBLICOS FINANCIEROS	--	--	--
FIDEICOMISOS, MANDATOS Y CONTRATOS ANÁLOGOS DE ENTIDADES FEDERATIVAS	--	--	--
FIDEICOMISOS, MANDATOS Y CONTRATOS ANÁLOGOS DE MUNICIPIOS	--	--	--
FIDEICOMISOS, MANDATOS Y CONTRATOS ANÁLOGOS DE EMPRESAS PRIVADAS Y PARTICULARES	--	--	--
TOTAL		\$ 0.00	

Se informa de las inversiones financieras, los saldos al 31 de diciembre del 2022 de las participaciones y aportaciones de capital:

CENTRO DE CONCILIACIÓN LABORAL DEL ESTADO DE QUERÉTARO

(Pesos)

PARTICIPACIONES Y APORTACIONES DE CAPITAL	SALDO
PARTICIPACIONES Y APORTACIONES DE CAPITAL A LARGO PLAZO EN EL SECTOR PÚBLICO	0
PARTICIPACIONES Y APORTACIONES DE CAPITAL A LARGO PLAZO EN EL SECTOR PRIVADO	0
PARTICIPACIONES Y APORTACIONES DE CAPITAL A LARGO PLAZO EN EL SECTOR EXTERNO	0
TOTAL	\$ 0.00

- **Bienes Muebles, Inmuebles e Intangibles**

Se informa de manera agrupada por cuenta, los rubros de bienes muebles, el monto al 31 de diciembre del 2022 de la depreciación del ejercicio y la acumulada, el método de depreciación, tasas aplicadas y los criterios de aplicación de los mismos. Asimismo, se informa de las características significativas del estado en que se encuentran los activos:

(Pesos)

CUENTA DE BIENES MUEBLES	MONTO DE DEPRECIACIÓN DEL EJERCICIO	MONTO DE DEPRECIACIÓN ACUMULADA	MÉTODO DE DEPRECIACIÓN	TASA APLICADA	CRITERIO DE APLICACIÓN	CARACTERÍSTICAS SIGNIFICATIVAS DEL ESTADO EN QUE ENCUENTREN
MOBILIARIO Y EQUIPO DE ADMINISTRACIÓN	474.40	474.40	LINEA RECTA	10%	MENSUAL	ACTIVO
MOBILIARIO Y EQUIPO EDUCACIONAL Y RECREATIVO	3,264.78	3,264.78	LINEA RECTA	33.3%	MENSUAL	ACTIVO
EQUIPO E INSTRUMENTAL MEDICO Y DE LABORATORIO	0	0				
EQUIPO DE TRANSPORTE	0	0				
EQUIPO DE DEFENSA Y SEGURIDAD	0	0				
MAQUINARIA, OTROS EQUIPOS Y HERRAMIENTAS	0	0				
ACTIVOS BIOLÓGICOS	0	0				
TOTAL	3,739.18	3,739.18				

Se informa de manera agrupada por cuenta, los rubros de bienes inmuebles, el monto al 31 de diciembre del 2022 de la depreciación del ejercicio y la acumulada, el método de depreciación, tasas aplicadas y los criterios de aplicación de los mismos. Asimismo, se informa de las características significativas del estado en que se encuentran los activos:

(Pesos)

CUENTA DE BIENES INMUEBLES	MONTO DE DEPRECIACIÓN DEL EJERCICIO	MONTO DE DEPRECIACIÓN ACUMULADA	MÉTODO DE DEPRECIACIÓN	TASA APLICADA	CRITERIO DE APLICACION	CARACTERÍSTICAS SIGNIFICATIVAS DEL ESTADO EN QUE ENCUENTREN
VIVIENDAS	0	0				
EDIFICIOS NO HABITACIONALES	0	0				
INFRAESTRUCTURA	0	0				
OTROS BIENES INMUEBLES	0	0				
TOTAL	\$ 0.00	\$ 0.00				

Se informa de manera agrupada por cuenta, los rubros de activos intangibles y diferidos, su monto al 31 de diciembre del 2022, naturaleza, amortización del ejercicio, amortización acumulada, tasa y método aplicados:

(Pesos)

CUENTA DE ACTIVOS INTANGIBLES	MONTO	NATURALEZA	AMORTIZACIÓN ACUMULADA DEL EJERCICIO	AMORTIZACIÓN ACUMULADA	TASA APLICADA	MÉTODO APLICADO
SOFTWARE	72,300		5,422.50	5,422.50	10%	LINEA RECTA
PATENTES, MARCAS Y DERECHOS	0		0	0		
CONCESIONES Y FRANQUICIAS	0		0	0		
LICENCIAS	0		0	0		
OTROS ACTIVOS INTANGIBLES	0		0	0		
TOTAL	72,300		5,422.50	5,422.50		

- **Estimaciones y Deterioros**
Se informa los criterios utilizados para la determinación de las estimaciones:

CENTRO DE CONCILIACIÓN LABORAL DEL ESTADO DE QUERÉTARO

CUENTA	CRITERIOS UTILIZADOS PARA LA DETERMINACIÓN DE LAS ESTIMACIONES
ESTIMACIONES POR PERDIDAS DE CUENTAS INCOBRABLES DE DOCUMENTOS POR COBRAR	--
ESTIMACIONES POR PERDIDAS DE CUENTAS INCOBRABLES DE DEUDORES DIVERSOS	--
ESTIMACIONES POR PERDIDA DE CUENTAS INCOBRABLES DE INGRESOS POR COBRAR	--
ESTIMACIONES POR PERDIDA DE CUENTAS INCOBRABLES DE PRESTAMOS OTORGADOS	--
ESTIMACIONES POR PERDIDA DE OTRAS CUENTAS INCOBRABLES	--
DETERIOR ACUMULADO DE ACTIVOS BIOLÓGICOS	--

- **Otros Activos**

De las cuentas de otros activos, se informa por tipo circulante y no circulante, los montos totales asociados al 31 de diciembre del 2022 y sus características cualitativas significativas que les impacten financieramente:

(Pesos)

CUENTA	MONTO TOTAL	CARACTERÍSTICAS CUALITATIVAS QUE IMPACTEN FINANCIERAMENTE
Activo circulante		
BIENES EN GARANTÍA	0	--
BIENES DERIVADOS DE EMBARGOS, DECOMISOS, ASEGURAMIENTOS Y DACIÓN EN PAGO	0	--
Sub-Total	\$ 0.00	
Activo no circulante		
BIENES EN CONCESIÓN	0	--
BIENES EN ARRENDAMIENTO FINANCIERO	0	--
BIENES EN COMODATO	0	--
Sub-Total	\$ 0.00	
TOTAL	\$ 0.00	



Pasivo¹

Se informa el monto al 31 de diciembre del 2022 de las cuentas por pagar en una desagregación por su vencimiento en días a 90, 180, menor o igual a 365 y mayor a 365. Asimismo, se informa sobre la factibilidad del pago de dichos pasivos:

(Pesos)

CUENTAS POR PAGAR:	MONTO	FACTIBILIDAD DE PAGO
a) Menor o igual a 90 días		
SERVICIOS PERSONALES POR PAGAR	0	
PROVEEDORES POR PAGAR	1,099,991.58	Para pago siguiente mes
CONTRATISTAS POR OBRAS PUBLICAS	0	
PARTICIPACIONES Y APORTACIONES	0	
TRANSFERENCIAS OTORGADAS	0	
INTERESES, COMISIONES Y OTROS GASTOS DE LA DEUDA PUBLICA	0	
RETENCIONES Y CONTRIBUCIONES POR PAGAR	2,537,367.34	Para pago siguiente mes
DEVOLUCIONES DE LA LEY DE INGRESOS	0	
OTRAS CUENTAS POR PAGAR	120,164.07	Para pago siguiente mes
Sub-Total	\$ 3,757,522.99	
b) Mayor a 90 días y menor o igual a 180 días		
SERVICIOS PERSONALES POR PAGAR	0	
PROVEEDORES POR PAGAR	0	
CONTRATISTAS POR OBRAS PUBLICAS	0	
PARTICIPACIONES Y APORTACIONES	0	
TRANSFERENCIAS OTORGADAS	0	
INTERESES, COMISIONES Y OTROS GASTOS DE LA DEUDA PUBLICA	0	
RETENCIONES Y CONTRIBUCIONES POR PAGAR	0	
DEVOLUCIONES DE LA LEY DE INGRESOS	0	
OTRAS CUENTAS POR PAGAR	0	
Sub-Total	\$ 0.00	
c) Mayor a 180 días y menor o igual a 365 días		
SERVICIOS PERSONALES POR PAGAR	0	
PROVEEDORES POR PAGAR	0	

¹ Con respecto a la información de la deuda pública, ésta se incluye en el informe de deuda pública en la nota 11 "Información sobre la Deuda y el Reporte Analítico de la Deuda" de las notas de Gestión Administrativa.

CENTRO DE CONCILIACIÓN LABORAL DEL ESTADO DE QUERÉTARO

CONTRATISTAS POR OBRAS PUBLICAS	0
PARTICIPACIONES Y APORTACIONES	0
TRANSFERENCIAS OTORGADAS	0
INTERESES, COMISIONES Y OTROS GASTOS DE LA DEUDA PUBLICA	0
RETENCIONES Y CONTRIBUCIONES POR PAGAR	0
DEVOLUCIONES DE LA LEY DE INGRESOS	0
OTRAS CUENTAS POR PAGAR	0
Sub-Total	\$ 0.00
d) Mayor a 365 días	
PROVEEDORES POR PAGAR	0
CONTRATISTAS POR OBRAS PUBLICAS	0
Sub-Total	\$ 0.00
TOTAL	\$ 0.00

Se informa el monto al 31 de diciembre del 2022 de los documentos por pagar en una desagregación por su vencimiento en días a 90, 180, menor o igual a 365 y mayor a 365. Asimismo, se informa sobre la factibilidad del pago de dichos pasivos:

(Pesos)

DOCUMENTOS POR PAGAR:	MONTO	FACTIBILIDAD DE PAGO
a) Menor o igual a 90 días		
DOCUMENTOS COMERCIALES	0	
DOCUMENTOS CON CONTRATISTAS POR OBRAS PUBLICAS	0	
OTROS DOCUMENTOS POR PAGAR	0	
Sub-Total	\$ 0.00	
b) Mayor a 90 días y menor o igual a 180 días		
DOCUMENTOS COMERCIALES	0	
DOCUMENTOS CON CONTRATISTAS POR OBRAS PUBLICAS	0	
OTROS DOCUMENTOS POR PAGAR	0	
Sub-Total	\$ 0.00	
c) Mayor a 180 días y menor o igual a 365 días		
DOCUMENTOS COMERCIALES	0	
DOCUMENTOS CON CONTRATISTAS POR OBRAS PUBLICAS	0	
OTROS DOCUMENTOS POR PAGAR	0	
Sub-Total	\$ 0.00	

Sub-Total

\$ 0.00

d) Mayor a 365 días

DOCUMENTOS COMERCIALES	0
DOCUMENTOS CON CONTRATISTAS POR OBRAS PUBLICAS	0
OTROS DOCUMENTOS POR PAGAR	0
Sub-Total	\$ 0.00
TOTAL	\$ 0.00

Se informa de manera agrupada el monto al 31 de diciembre del 2022 de los recursos localizados en fondos de bienes de terceros en administración y/o garantía a corto y largo plazo. Así como la naturaleza de dichos recursos y sus características cualitativas significativas que les afecten o pudieran afectarles financieramente:

(Pesos)

A CORTO PLAZO:	MONTO	NATURALEZA	CARACTERÍSTICAS CUALITATIVAS QUE AFECTEN FINANCIERAMENTE
FONDOS EN GARANTÍA	0		
FONDOS EN ADMINISTRACIÓN	0		
FONDOS CONTINGENTES	0		
FONDOS DE FIDEICOMISOS	0		
OTROS FONDOS DE TERCEROS	0		
VALORES Y BIENES EN GARANTÍA	0		
Sub-Total	\$ 0.00		

A LARGO PLAZO:	MONTO	NATURALEZA	CARACTERÍSTICAS CUALITATIVAS QUE AFECTEN FINANCIERAMENTE
FONDOS EN GARANTÍA	0		
FONDOS EN ADMINISTRACIÓN	0		
FONDOS CONTINGENTES	0		
FONDOS DE FIDEICOMISOS	0		
OTROS FONDOS DE TERCEROS	0		
VALORES Y BIENES EN GARANTÍA	0		
Sub-Total	\$ 0.00		
TOTAL	\$ 0.00		

CENTRO DE CONCILIACIÓN LABORAL DEL ESTADO DE QUERÉTARO

Se informa de las cuentas de los pasivos diferidos y otros, su tipo, naturaleza, y monto al 31 de diciembre del 2022. Asimismo, las características significativas que les impacten o pudieran impactarles financieramente.

(Pesos)

TIPO	MONTO	NATURALEZA	CARACTERÍSTICAS CUALITATIVAS QUE AFECTEN FINANCIERAMENTE
CRÉDITOS DIFERIDOS	0		
INTERESES COBRADOS POR ADELANTADO	0		
OTROS PASIVOS DIFERIDOS	0		
TOTAL	\$ 0.00		

II) Notas al Estado de Actividades

Ingresos de Gestión

De los rubros de impuestos, cuotas y aportaciones de seguridad social, contribuciones de mejoras, derechos, productos, aprovechamientos, y de ingresos por venta de bienes y prestación de servicios, los cuales están armonizados con los rubros del Clasificador por Rubros de Ingresos, se informa los montos totales al 31 de diciembre del 2022 de cada clase, así como de cualquier característica significativa:

(Pesos)

CLASE DE INGRESOS:	MONTO	CARACTERÍSTICA SIGNIFICATIVA
IMPUESTO SOBRE DIVERSIONES Y ESPECTÁCULOS PÚBLICOS	0	
IMPUESTO SOBRE LOTERÍAS, RIFAS, SORTEOS Y CONCURSOS	0	
IMPUESTO VENTA DE BIENES CUYA ENAJENACIÓN SE GRAVA POR LEY IEPS	0	
IMPUESTO SOBRE TENENCIA O USO DE VEHÍCULOS DEL EJERCICIO	0	
ADEUDO TENENCIA EJERCICIOS ANTERIORES	0	
IMPUESTO POR LA PRESTACIÓN DE SERVICIO DE HOSPEDAJE	0	
IMPUESTO POR LA ADQUISICIÓN DE VEHÍCULOS DE MOTOR O REMOLQUES QUE NO SEAN NUEVOS	0	
IMPUESTO SOBRE NOMINAS	0	

ACTUALIZACIÓN DE IMPUESTOS	0	
RECARGOS DE IMPUESTOS	0	
MULTAS DE IMPUESTOS	0	
IMPUESTO PARA EL FOMENTO DE LA EDUCACIÓN EN EL ESTADO, PARA CAMINOS Y SERVICIOS SOCIALES	0	
APORTACIÓN DE MEJORAS	0	
SERVICIOS PRESTADOS POR INDEREQ	0	
PARQUE RECREATIVO MUNDO CIMACUATICO	0	
POR LICENCIA PARA ALMACENAJE, VENTA, PORTEO Y CONSUMO DE BEBIDAS ALCOHÓLICAS	0	
SERVICIOS PRESTADOS POR REGISTRO PUBLICO DE LA PROPIEDAD	0	
SERVICIOS PRESTADOS POR LAS AUTORIDADES CATASTRALES	0	
SERVICIOS PRESTADOS POR AUTORIDADES DEL TRABAJO Y PREVISIÓN SOCIAL	0	
SERVICIOS PRESTADOS POR AUTORIDADES DE EDUCACIÓN	0	
SERVICIOS PRESTADOS POR LAS AUTORIDADES DE LA SECRETARÍA DE DESARROLLO URBANO Y OBRAS PÚBLICAS	0	
SERVICIOS PRESTADOS POR SECRETARÍA DE GOBIERNO	0	
SERVICIOS PRESTADOS POR PROCURADURÍA DE JUSTICIA DEL ESTADO	0	
SERVICIOS PRESTADOS POR SECRETARÍA DE LA CONTRALORÍA	0	
SERVICIOS PRESTADOS POR LAS AUTORIDADES DE LA SECRETARÍA DE SEGURIDAD CIUDADANA	0	
SERVICIOS PRESTADOS POR AUTORIDADES FISCALES	0	
SERVICIOS PRESTADOS POR OFICIALÍA MAYOR	0	
SERVICIOS PRESTADOS POR OTRAS AUTORIDADES ADMINISTRATIVAS	0	
SERVICIOS PRESTADOS POR EL ARCHIVO GENERAL DE NOTARIAS	0	
SERVICIOS PRESTADOS POR PODER EJECUTIVO	0	
SERVICIOS PRESTADOS POR LA LEGISLATURA	0	
SERVICIOS PRESTADOS POR EL TRIBUNAL SUPERIOR DE JUSTICIA	0	

CENTRO DE CONCILIACIÓN LABORAL DEL ESTADO DE QUERÉTARO

ACTUALIZACIÓN DE DERECHOS	0
RECARGOS DE DERECHOS	0
MULTA DE DERECHOS	0
ARRENDAMIENTO	0
EXPLOTACIÓN DE BIENES PROPIEDAD DEL ESTADO	0
OTROS PRODUCTOS	216,423.57
RENDIMIENTOS BANCARIOS	0
PRODUCTOS DE CAPITAL Y VALORES DEL PODER JUDICIAL	0
OTROS INTERESES	0
ENAJENACIÓN DE BIENES INMUEBLES	0
INCENTIVOS DERIVADOS DE LA COLABORACIÓN FISCAL	0
MULTAS	0
INDEMNIZACIONES	0
REINTEGROS	0
APROVECHAMIENTOS PROVENIENTES DE OBRAS PUBLICAS	0
APROVECHAMIENTOS POR PARTICIPACIONES DERIVADAS DE LA APLICACIÓN DE LEYES	0
APROVECHAMIENTOS POR APORTACIONES	0
APROVECHAMIENTOS POR COOPERACIONES	0
OTROS APROVECHAMIENTOS	0
INGRESOS POR VENTA DE BIENES DE ORGANISMOS DESCENTRALIZADOS	0
INGRESOS POR SERVICIOS PRESTADOS POR ORGANISMOS DESCENTRALIZADOS	0
INGRESOS DE OPERACIÓN DE ENTIDADES PARAESTATALES EMPRESARIALES	65,262,129.00
INGRESOS POR VENTA DE BIENES DE ENTIDADES PARAESTATALES EMPRESARIALES	0
INGRESOS POR SERVICIOS PRESTADOS POR ENTIDADES PARAESTATALES EMPRESARIALES	0
INGRESOS POR VENTA DE BIENES	0
INGRESOS POR SERVICIOS PRODUCIDOS EN ESTABLECIMIENTOS DEL GOBIERNO	0
TOTAL	65,478,552.57

Participaciones, Aportaciones, Convenios, Incentivos Derivados de la Colaboración Fiscal, Fondos Distintos de Aportaciones, Transferencias, Asignaciones, Subsidios y Subvenciones, y Pensiones y Jubilaciones

Se informa de manera agrupada los montos totales al 31 de diciembre del 2022, y cualquier característica significativa.

Otros Ingresos y Beneficios

Se informa de manera agrupada, el tipo, el monto al 31 de diciembre del 2022, y naturaleza de la cuenta de otros ingresos, asimismo se informa de sus características significativas:

(Pesos)

OTROS INGRESOS Y BENEFICIOS VARIOS:	TIPO	MONTO	NATURALEZA	CARACTERÍSTICAS SIGNIFICATIVAS
OTROS INGRESOS DE EJERCICIOS ANTERIORES		0		
BONIFICACIONES Y DESCUENTOS OBTENIDOS		0		
DIFERENCIAS POR TIPO DE CAMBIO A FAVOR		0		
DIFERENCIAS DE COTIZACIONES A FAVOR EN VALORES NEGOCIABLES		0		
RESULTADO POR POSICIÓN MONETARIA		0		
UTILIDADES POR PARTICIPACIÓN PATRIMONIAL		0		
OTROS INGRESOS Y BENEFICIOS VARIOS		69,824.34		
TOTAL		69,824.34		

Gastos y Otras Pérdidas

Se explican aquellas cuentas de gastos de funcionamiento, transferencias, subsidios y otras ayudas, participaciones y aportaciones, otros gastos y pérdidas extraordinarias, que en lo individual representen el 10% o más del total de los gastos al 31 de diciembre del 2022:

(Pesos)

MONTO TOTAL DE GASTOS			
CUENTA	MONTO INDIVIDUAL	PORCENTAJE DEL TOTAL DEL GASTO	
REMUNERACIONES AL PERSONAL DE CARÁCTER PERMANENTE	24,290,648.03	45%	
SEGURIDAD SOCIAL	4,816,580.80	9%	

CENTRO DE CONCILIACIÓN LABORAL DEL ESTADO DE QUERÉTARO

III) Notas al Estado de Variación en la Hacienda Pública

Se informa de manera agrupada, acerca de las modificaciones al patrimonio contribuido por tipo, naturaleza y monto al 31 de diciembre del 2022:

(Pesos)

CUENTA	MONTO	NATURALEZA
APORTACIONES	(\$0.00)	
Inversiones Financieras a Largo Plazo	0	
Bienes Inmuebles e Infraestructura	0	
Bienes Muebles	0	
Bienes Intangibles	0	
DONACIONES DE CAPITAL	(\$0.00)	
Inversiones Financieras a Largo Plazo	0	
Bienes Inmuebles e Infraestructura	0	
Bienes Muebles	0	
Bienes Intangibles	0	
ACTUALIZACIÓN DE LA HACIENDA PÚBLICA/PATRIMONIO	(\$0.00)	
Inversiones Financieras a Largo Plazo	0	
Bienes Inmuebles e Infraestructura	0	
Bienes Muebles	0	
Bienes Intangibles	0	

Se informa de manera agrupada, acerca del monto al 31 de diciembre del 2022 así como la procedencia de los recursos que modifican al patrimonio generado:

(Pesos)

CUENTA	MONTO	PROCEDENCIA DEL RECURSO
RESULTADO DEL EJERCICIO	11,884,726.01	
RESULTADOS DE EJERCICIOS ANTERIORES	\$ 0.00	
REVALÚOS	\$ 0.00	
Revalúo de Bienes Inmuebles	0	
Revalúo de Bienes Muebles	0	

Revalúo de Bienes Intangibles	0
Otros Revalúos	0
RESERVAS	\$ 0.00
Reservas de Patrimonio	0
Reservas Territoriales	0
Reservas por Contingencias	0
RECTIFICACIONES DE RESULTADOS DE EJERCICIOS ANTERIORES	\$ 0.00
Cambios en Políticas Contables	0
Cambios por Errores Contables	0

IV) Notas al Estado de Flujos de Efectivo y equivalentes

El análisis de los saldos inicial y final que figuran en la última parte del Estado de Flujo de Efectivo en la cuenta de efectivo y equivalentes es como sigue:

(Pesos)

CUENTA	2022	2021
Efectivo en Bancos – Tesorería	0	
Efectivo en Bancos- Dependencias	1,1170,440.24	
Inversiones temporales (hasta 3 meses)	13,432,181.14	
Fondos con afectación específica	0	
Depósitos de fondos de terceros y otros	0	
Total de Efectivo y Equivalentes	14,602,621.38	\$ 0.00

Se detallan las adquisiciones de bienes muebles e inmuebles con su monto global al 31 de diciembre del 2022 y, en su caso, el porcentaje de setas adquisiciones que fueron realizadas mediante subsidios de capital del sector central. Adicionalmente, se revela el importe al 31 de diciembre del 2022 de los pagos que durante el ejercicio se hicieron por la compra de los elementos citados:

(Pesos)

CENTRO DE CONCILIACIÓN LABORAL DEL ESTADO DE QUERÉTARO

ADQUISICIONES POR ACTIVIDADES DE INVERSIÓN	MONTO GLOBAL	PORCENTAJE DE ADQUISICIÓN CON SUBSIDIOS DE SECTOR CENTRAL	IMPORTE DE PAGOS POR LA COMPRA
Bienes Inmuebles, Infraestructura y Construcciones en Proceso	0		
Bienes Muebles	0		

A continuación, se expone la conciliación de los Flujos de Efectivos Netos de las Actividades de Operación y la cuenta de Ahorro/Desahorro antes de Rubros Extraordinarios:

(Pesos)

	2022	2021
Ahorro/Desahorro antes de rubros Extraordinarios	15,156,061.23	
Movimientos de partidas (o rubros) que no afectan al efectivo		\$ 0.00
Depreciación	9,161.68	
Amortización	3,739.18	
Incrementos en las provisiones	5,422.50	
Incremento en inversiones producido por revaluación	0	
Ganancia/pérdida en venta de propiedad, planta y equipo	0	
Incremento en cuentas por cobrar	0	
Partidas extraordinarias	0	
Flujos de Efectivo Netos de las Actividades de Operación	15,156,061.23	\$ 0.00

V) Conciliación entre los Ingresos Presupuestarios y Contables, así como entre los Egresos Presupuestarios y los Gastos Contables

La conciliación se presenta atendiendo a lo dispuesto por el Acuerdo por el que se emite el formato de conciliación entre los Ingresos presupuestarios y contables, así como entre los egresos presupuestarios y los gastos contables:

(Pesos)

A. Conciliación entre los Ingresos Presupuestarios y Contables:

1. Total de Ingresos Presupuestarios		65,548,376.91
2. Más ingresos contables No Presupuestarios		\$ 0.00
2.1 Ingresos Financieros		0
2.2 Incremento por variación de inventarios		0
2.3 Disminución del Exceso de Estimaciones por Pérdida o Deterioro u Obsolescencia		0
2.4 Disminución del Exceso de Provisiones		0
2.5 Otros Ingresos y Beneficios Varios		0
2.6 Otros Ingresos Contables No Presupuestarios		0
3. Menos Ingresos Presupuestarios No Contables		\$ 0.00
3.1 Aprovechamientos Patrimoniales		0
3.2 Ingresos Derivados de Financiamientos		0
3.3 Otros Ingresos Presupuestarios No Contables		0
4. Total de Ingresos Contables (4 = 1 + 2 - 3)		65,548,376.91

Notas:

1. Se deberán incluir los Ingresos Contables No Presupuestarios que no se regularizaron presupuestariamente durante el ejercicio.
2. Los Ingresos Financieros y otros ingresos se regularizarán presupuestariamente de acuerdo a la legislación aplicable

B. Conciliación entre los Egresos Presupuestarios y los Gastos Contables:

1. Total de Egresos Presupuestarios		54,703,278.56
2. Menos Egresos Presupuestarios No Contables		1,048,789.32
2.1 Materias Primas y Materiales de Producción y Comercialización		0
2.2 Materiales y Suministros		395,779.71

CENTRO DE CONCILIACIÓN LABORAL DEL ESTADO DE QUERÉTARO

2.3 Mobiliario y Equipo de Administración	565,049.61
2.4 Mobiliario y Equipo Educativo y Recreativo	15,660.00
2.5 Equipo e Instrumental Médico y de Laboratorio	0
2.6 Vehículos y Equipo de Transporte	0
2.7 Equipo de Defensa y Seguridad	0
2.8 Maquinaria, Otros Equipos y Herramientas	0
2.9 Activos Biológicos	0
2.10 Bienes Inmuebles	0
2.11 Activos Intangibles	72,300.00
2.12 Obra Pública en Bienes de Dominio Público	0
2.13 Obra Pública en Bienes Propios	0
2.14 Acciones y Participaciones de Capital	0
2.15 Compra de Títulos y Valores	0
2.16 Concesión de Préstamos	0
2.17 Inversiones en Fideicomisos, Mandatos y Otros Análogos	0
2.18 Provisiones para Contingencias y Otras Erogaciones Especiales	0
2.19 Amortización de la Deuda Pública	0
2.20 Adeudos de Ejercicios Fiscales Anteriores (ADEFAS)	0
2.21 Otros Egresos Presupuestales No Contables	0
3. Más Gasto Contables No Presupuestales	9,161.68
3.1 Estimaciones, Depreciaciones, Deterioros, Obsolescencia y Amortizaciones	9,161.68
3.2 Provisiones	0
3.3 Disminución de Inventarios	0
3.4 Aumento por Insuficiencia de Estimaciones por Pérdida o Deterioro u Obsolescencia	0
3.5 Aumento por Insuficiencia de Provisiones	0
3.6 Otros Gastos	0
3.7 Otros Gastos Contables No Presupuestales	0
4. Total de Gastos Contables (4 = 1 - 2 + 3)	53,663,650.92

Nota: Se deberán incluir los Gastos Contables No Presupuestales que no se regularizaron presupuestariamente durante el ejercicio.



b) Notas de Memoria (Cuentas de Orden):

Las cuentas de orden se utilizan para registrar movimientos de valores que no afecten o modifiquen el balance del ente contable, sin embargo, su incorporación en libros es necesaria con fines de recordatorio contable, de control y en general sobre los aspectos administrativos, o bien, para consignar sus derechos o responsabilidades contingentes que puedan, o no, presentarse en el futuro.

Las cuentas que se manejan para efectos de estas Notas son las siguientes:

Cuentas de Orden Contables y Presupuestarias:

Contables:

Valores

Emisión de obligaciones

Avales y garantías

Juicios

Contratos para Inversión Mediante Proyectos para Prestación de Servicios (PPS) y Similares

Bienes concesionados o en comodato

Presupuestarias:

Cuentas de ingresos

Cuentas de egresos

Se informa, de manera agrupada, las cuentas de orden contables y cuentas de orden presupuestario:

Cuentas de orden contables

Los valores en custodia de instrumentos prestados a formadores de mercado e instrumentos de crédito recibidos en garantía de los formadores de mercado u otros:

(Pesos)

A. Valores:

	TIPO	MONTO
Valores en Custodia		0
Instrumentos de Crédito Prestados a Formadores de Mercado		0
Instrumentos de Crédito Recibidos en Garantía de los Formadores de Mercado		0

Por tipo de emisión de instrumento, el monto al 31 de diciembre del 2022, tasa y vencimiento:

CENTRO DE CONCILIACIÓN LABORAL DEL ESTADO DE QUERÉTARO

(Pesos)

B. Emisión de obligaciones:

	TIPO	MONTO	TASA	VENCIMIENTO
Autorización para la Emisión de Bonos, Títulos y Valores de la Deuda Pública Interna		0		
Autorización para la Emisión de Bonos, Títulos y Valores de la Deuda Pública Externa		0		
Suscripción de Contratos de Préstamos y Otras Obligaciones de la Deuda Pública Interna		0		
Suscripción de Contratos de Préstamos y Otras Obligaciones de la Deuda Pública Externa		0		

Los avales y garantías para respaldar obligaciones no fiscales del gobierno por tipo, monto al 31 de diciembre del 2022, tasa y vencimiento:

(Pesos)

C. Avales y garantías:

	TIPO	MONTO	TASA	VENCIMIENTO
Avales Autorizados				
Fianzas y Garantías Recibidas por Deudas a Cobrar	Garantías	207,146.99	10%	contrato
Fianzas Otorgadas para Respaldar Obligaciones no Fiscales del Gobierno		0		

Los juicios por demanda judicial en proceso de resolución:

(Pesos)

D. Juicios:

	TIPO	MONTO
Demanda Judicial en Proceso de Resolución		4,592,626.62

Los contratos firmados de construcciones por tipo de contrato:

E. Contratos para Inversión Mediante Proyectos para Prestación de Servicios (PPS) y Similares:

(Pesos)

	TIPO	MONTO	VENCIMIENTO
Contratos para Inversión Mediante Proyectos para Prestación de Servicios (PPS) y Similares		0	

Los bienes administrados en concesión o en comodato, por tipo, monto al 31 de diciembre del 2022, y vencimiento:

(Pesos)

F. Bienes en concesión o en comodato:

	TIPO	MONTO	VENCIMIENTO
Bienes Bajo Contrato en Concesión		0	
Bienes Bajo Contrato en Comodato	comodato	19,526,742.17	2027

Atendiendo los lineamientos para el registro auxiliar sujeto a inventario de bienes arqueológicos, artísticos e históricos bajo custodia de los entes públicos a que hace referencia la LGCG:

(Pesos)

G. Bienes Arqueológicos, Artísticos e Históricos:

	TIPO	MONTO	OBSERVACIÓN
Bienes Arqueológicos Muebles		0	
Bienes Arqueológicos Inmuebles		0	
Bienes Arqueológicos Restos Humanos, de la Flora y de la Fauna		0	
Bienes Artísticos Muebles		0	
Bienes Artísticos Inmuebles		0	
Bienes Históricos Muebles		0	
Bienes Históricos Inmuebles		0	
Bienes Históricos Documentos y Expedientes		0	
Bienes Históricos Colecciones		0	

Por último, se hace referencia a las otras cuentas de orden contables:

CENTRO DE CONCILIACIÓN LABORAL DEL ESTADO DE QUERÉTARO

(Pesos)

H. Otras Cuentas de Orden:

TIPO	MONTO	OBSERVACIÓN
Control y Seguimiento	0	

Cuentas de orden presupuestario

Se informa del monto al 31 de diciembre del 2022 de las cuentas de orden presupuestario:

(Pesos)

A. Cuentas de Ingresos:

	MONTO	OBSERVACIÓN
Ley de Ingresos Estimada	65,262,129.00	
Ley de Ingresos por Ejecutar	0	
Modificaciones a la Ley de Ingresos Estimada	286,247.91	
Ley de Ingresos Devengada	65,548,376.91	
Ley de Ingresos Recaudada	65,548,376.91	
Total	\$ 0.00	

B. Cuentas de Egresos:

	MONTO	OBSERVACIÓN
Presupuesto de Egresos Aprobado	65,262,129.00	
Presupuesto de Egresos por Ejercer	10,137,299.58	
Modificaciones al Presupuesto de Egresos Aprobado	0	
Presupuesto de Egresos Comprometido	55,127,590.26	
Presupuesto de Egresos Devengado	54,703,278.55	
Presupuesto de Egresos Ejercido	54,703,278.55	
Presupuesto de Egresos Pagado	52,760,289.15	
Total	\$ 0.00	

c) **Notas de Gestión Administrativa:**

1. Introducción

Los Estados Financieros de los entes públicos, proveen de información financiera a los principales usuarios de la misma, al Congreso y a los ciudadanos. El objetivo del presente documento es la revelación del contexto y de los aspectos económicos-financieros más relevantes que influyeron en las decisiones del período, y que deberán ser considerados en la elaboración de los estados financieros para la mayor comprensión de los mismos y sus particularidades. De esta manera, se informa y explica la respuesta del gobierno a las condiciones relacionadas con la información financiera de cada período de gestión; además, de exponer aquellas políticas que podrían afectar la toma de decisiones en períodos posteriores.

2. Panorama Económico y Financiero

Se informará sobre las principales condiciones económico- financieras bajo las cuales el ente público estuvo operando; y las cuales influyeron en la toma de decisiones de la administración; tanto a nivel local como federal. La economía mexicana creció 4.8% en 2021, luego de una caída de 8.1% el año anterior debido a la pandemia de COVID-19. Su recuperación está en marcha, aunque lentamente: el pronóstico es que ésta crezca 1.8% este año y 1.5% en 2023, El crecimiento de México está respaldado por su apertura comercial, una sólida base manufacturera de exportación conectada a cadenas de valor globales integradas con Estados Unidos y un marco macroeconómico estable. Para permitir una recuperación mejor y sostenida en el mediano plazo, el país también deberá enfrentar algunos de los desafíos más apremiantes anteriores a la crisis para el crecimiento y la inclusión.

3. Autorización e Historia

Se informará sobre:

- a) Fecha de creación del ente.
01 de octubre 2022
- b) Principales cambios en su estructura.
Nada que manifestar

4. Organización y Objeto Social

Se informará sobre:

- a) **Objeto social.**
El Centro de Conciliación Laboral del Estado de Querétaro tiene por objeto sustanciar el procedimiento de conciliación que deberán agotar los trabajadores y patrones, en los asuntos de orden local, previa al juicio ante los tribunales locales, procurando el equilibrio entre los factores de producción, ofreciendo a éstos una instancia eficaz

CENTRO DE CONCILIACIÓN LABORAL DEL ESTADO DE QUERÉTARO

y expedita, conforme a las disposiciones legales aplicables.

b) Principal actividad.
La conciliación entre los trabajadores y patrones, para conservar la paz social

c) Ejercicio fiscal.
2022

d) Régimen jurídico.
Organismo Descentralizado de la Administración Pública Estatal

e) Consideraciones fiscales del ente: revelar el tipo de contribuciones que esté obligado a pagar o retener.
Entero de las retenciones de ISR por sueldos y salarios
Declaración informativa mensual de proveedores

f) Estructura organizacional básica.



**ESTRUCTURA ORGÁNICA
CENTRO DE CONCILIACIÓN LABORAL DEL ESTADO DE QUERÉTARO**

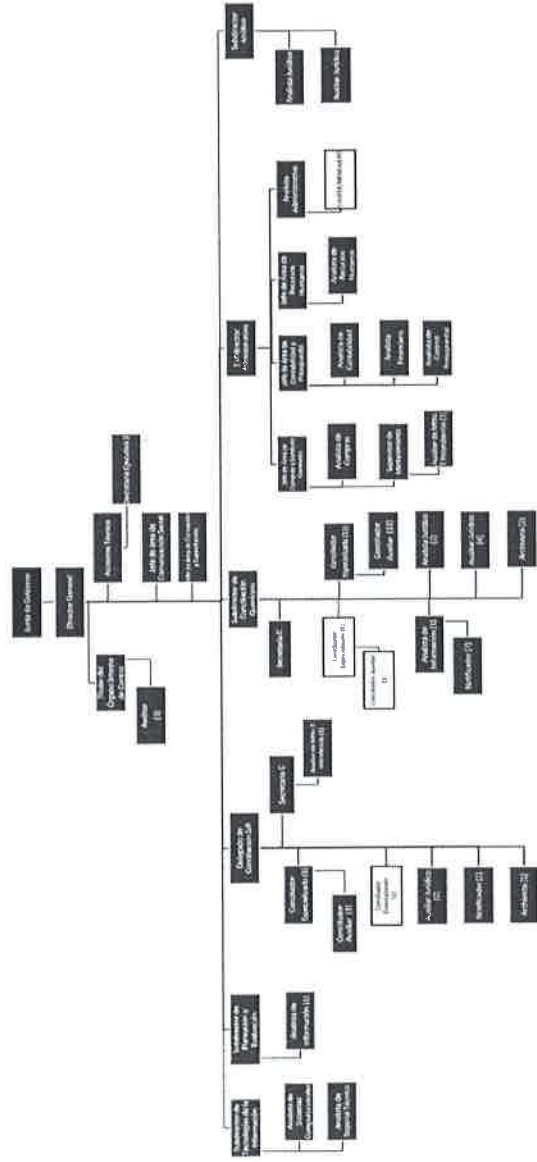

Con total PD

[Handwritten signature]

[Handwritten signature]

- g) Fideicomisos, mandatos y análogos de los cuales es fideicomitente o fideicomisario.
Nada que manifestar

5. Bases de Preparación de los Estados Financieros

Se informará sobre:

- a. Si se ha observado la normatividad emitida por el CONAC y las disposiciones legales aplicables.
Ley de Contabilidad Gubernamental
Manual de Contabilidad de la CONAC
Plan de Cuentas
Matriz de conversión
Guías Contabilizadoras
Capítulo VII de los estados e informes contables, Presupuestarios, Programáticos y de los indicadores de Postura Fiscal.
I. Estados e información Contable, incisos a), b), c), d), e), f), g), h), i).
II. Estados e informes Presupuestarios, incisos a), b), c), d).
III. Estados e informes programáticos, inciso a).
IV. Indicadores de Postura Fiscal, inciso a)

b. La normatividad aplicada para el reconocimiento, valuación y revelación de los diferentes rubros de la información financiera, así como las bases de medición utilizadas para la elaboración de los estados financieros; por ejemplo: costo histórico, valor de realización, valor razonable, valor de recuperación o cualquier otro método empleado y los criterios de aplicación de los mismos.

Todos los eventos que se afectan económicamente están cuantificados en términos monetarios y se registran al costo histórico. El costo histórico de las operaciones corresponde al monto erogado para su adquisición conforme a la documentación contable original justificativa y comprobatoria

c. Postulados básicos:

Para las bases de preparación de los Estados Financieros se aplican los Postulados Básicos de sustancia económica, entes públicos, existencia permanente, revelación suficiente, importancia relativa, registro e integración presupuestaria, consolidación de información financiera, devengo contable, valuación, dualidad económica y consistencia.

d. Normatividad supletoria. En caso de emplear varios grupos de normatividades (normatividades supletorias), deberá realizar la justificación razonable correspondiente, su alineación con los PBCG y a las características cualitativas asociadas descritas en el MCCG (documentos publicados en el Diario Oficial de la Federación, agosto 2009).

El Centro de Conciliación Laboral del Estado de Querétaro no aplica normatividad supletoria.

- e. Para las entidades que por primera vez estén implementando la base del devengado de acuerdo a la Ley de Contabilidad, deberán:
 - i. Revelar las nuevas políticas de reconocimiento;
 - ii. Su plan de implementación;
 - iii. Revelar los cambios en las políticas, la clasificación y medición de las mismas, así como su impacto en la información financiera, y
 - iv. Presentar los últimos estados financieros con la normatividad anteriormente utilizada con las nuevas políticas para fines de comparación en la transición a la base del devengado.

Base del devengado es de acuerdo a la Ley General de Contabilidad Gubernamental

6. Políticas de Contabilidad Significativas

Se informará sobre:

- a. Actualización: se informará del método utilizado para la actualización del valor de los activos, pasivos y Hacienda Pública/Patrimonio y las razones de dicha elección. Así como informar de la desconexión o reconexión inflacionaria.
Nada que Manifestar
- b. Informar sobre la realización de operaciones en el extranjero y de sus efectos en la información financiera gubernamental.
Nada que Manifestar
- c. Método de valuación de la inversión en acciones de Compañías subsidiarias no consolidadas y asociadas.
Nada que Manifestar
- d. Sistema y método de valuación de inventarios y costo de lo vendido.
Nada que Manifestar
- e. Beneficios a empleados: revelar el cálculo de la reserva actuarial, valor presente de los ingresos esperados comparado con el valor presente de la estimación de gastos tanto de los beneficiarios actuales como futuros.

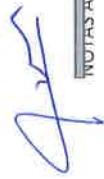

**CENTRO DE CONCILIACION LABORAL DEL ESTADO DE
QUERÉTARO**

Informe sobre Pasivos Contingentes

al 31/dic./2022

Ustr. drs: rineez
rpl: Pasivos Contingentes

Fecha y
06/ene./2023
1139 a. m

"En Cumplimiento a lo dispuesto en los artículos 46, Fracción I, Inciso f), y 52 de la Ley General de Contabilidad Gubernamental y de conformidad con lo establecido en el Capítulo VII, Numeral, II, Inciso h) del Manual de Contabilidad Gubernamental emitido por el CONAC, el Ente Público informa lo siguiente:"

Cuenta	Concepto	Importe
7410-01-0001	DEMANDAS JUDICIAL EN PROCESO DE RESOLUCIÓN	\$42,566.62
7410-01-0002	PENSIONES	\$3,125,765.84
7410-01-0003	JUBILACIONES	\$1,424,294.16
7420-01-0001	RESOLUCIÓN DE DEMANDAS EN PROCESO JUDICIAL	\$42,566.62
7420-01-0002	PENSIONES	\$3,125,765.84
7420-01-0003	JUBILACIONES	\$1,424,294.16
Total		\$9,185,253.24

f. Provisiones: objetivo de su creación, monto y plazo.
Provisiones de las cuentas contables por conceptos de las pensiones ya aprobadas y pendientes de aprobar

Cuenta contable	Concepto	Importe
2172-01-0001	PENSIONES	\$7,160.07
2172-01-0002	JUBILACIONES	\$95,604.00

- g. Reservas: objetivo de su creación, monto y plazo.
Nada que Manifestar
- h. Cambios en políticas contables y corrección de errores junto con la revelación de los efectos que se tendrá en la información financiera del ente público, ya sea retrospectivos o prospectivos.
Nada que Manifestar
- i. Reclasificaciones: se deben revelar todos aquellos movimientos entre cuentas por efectos de cambios en los tipos de operaciones.
Nada que Manifestar
- j. Depuración y cancelación de saldos.
Nada que Manifestar

7. Posición en Moneda Extranjera y Protección por Riesgo Cambiario

Se informará sobre:

- a. Activos en moneda extranjera.
Nada que Manifestar
 - b. Pasivos en moneda extranjera.
Nada que Manifestar
 - c. Posición en moneda extranjera.
Nada que Manifestar
 - d. Tipo de cambio.
Nada que Manifestar
 - e. Equivalente en moneda nacional.
- Lo anterior, por cada tipo de moneda extranjera que se encuentre en los rubros de activo y pasivo.
- Adicionalmente, se informará sobre los métodos de protección de riesgo por variaciones en el tipo de cambio.

Nada que Manifestar



8. Reporte Analítico del Activo

Debe mostrar la siguiente información:

- a. Vida útil o porcentajes de depreciación, deterioro o amortización utilizados en los diferentes tipos de activos.

Código	Concepto	Monto	Vida Útil	% de depreciación /amortización
5911000001-1	SOFTWARE SAACG	72,300.00	Indefinido	10%
5231000013-1	CAMARA FOTOGRAFICA CANON REBEL T7	15,660.00		33.3%
5111000098-1	MESA ABATIBLE DE MELAMINA DE 28MM, DE 160 CM DE LARGO, 60 CM DE ANCHO Y 75 CM DE ALTO, COLOR NOGAL URBANO, BASE METALICA	6,878.99		10%
5111000098-2	MESA ABATIBLE DE MELAMINA DE 28MM, DE 160 CM DE LARGO, 60 CM DE ANCHO Y 75 CM DE ALTO, COLOR NOGAL URBANO, BASE METALICA	6,878.99		10%
5151000124-1	SWITCH ARUBA 10N 1930 24G ASFP 195W DE 48 PUERTOS RJ45	11,838.93		10%
5111000096-1	ESCRITORIO EN L DE MELAMINA DE 28 MM, CON CREDENZAS, LARGO DE 110 A 130 CM, ANCHO 60CM, PROFUNDIDAD DE 140 A 160 CM Y ALTURA 75 CM	9,377.44		10%
5111000097-1	ESCRITORIO EN L DE MELAMINA DE 28 MM, CON CREDENZAS, LARGO DE 150 A 160 CM, ANCHO 60CM, PROFUNDIDAD DE 140 A 160 CM Y ALTURA 75 CM	10,031.68		10%
5191000185-1	REFRIGERADOR DE 10" COLOR GRABITO CON UN ANAQUEL PARA BOTELLAS, 2 PARRILLAS DE CRISTAL templado, 2 ANAQUELES COMPLETOS EN PUERTA MEDIDAS DE 1.67 METROS DE ALTO X 0.66 METROS DE ACHO X 0.66 METROS DE PROFUNDO	9,999.20		10%
TOTAL DE BIENES E INTANGIBLES		142,965.23		

CENTRO DE CONCILIACIÓN LABORAL DEL ESTADO DE QUERÉTARO

- b. Cambios en el porcentaje de depreciación o valor residual de los activos.
Nada que manifestar
- c. Importe de los gastos capitalizados en el ejercicio, tanto financieros como de investigación y desarrollo.
Nada que manifestar
- d. Riesgos por tipo de cambio o tipo de interés de las inversiones financieras.
Nada que manifestar
- e. Valor activado en el ejercicio de los bienes construidos por la entidad.
Nada que manifestar
- f. Otras circunstancias de carácter significativo que afecten el activo, tales como bienes en garantía, señalados en embargos, litigios, títulos de inversiones entregados en garantías, baja significativa del valor de inversiones financieras, etc.
Nada que manifestar
- g. Desmantelamiento de Activos, procedimientos, implicaciones, efectos contables.
Nada que manifestar
- h. Administración de activos; planeación con el objetivo de que el ente los utilice de manera más efectiva.

Cuenta	Concepto	Años de vida útil	% de depreciación anual
1.2.3	BIENES INMUEBLES, INFRAESTRUCTURA Y CONSTRUCCIONES EN PROCESO		
1.2.3.2	Viviendas	50	2
1.2.3.3	Edificios No Habitacionales	30	3.3
1.2.3.4	Infraestructura	25	4
1.2.3.9	Otros Bienes Inmuebles	20	5
1.2.4	BIENES MUEBLES		
1.2.4.1	Mobiliario y Equipo de Administración		
1.2.4.1.1	Muebles de Oficina y Estantería	10	10
1.2.4.1.2	Muebles Excepto De Oficina Y Estantería	10	10
1.2.4.1.3	Equipos de Computo y de Tecnologías de la Información	3	33.3
1.2.4.1.9	Otros Mobiliarios y Equipos de Administración	10	10



1.2.4.2	Mobiliario y Equipo Educativo y Recreativo			
1.2.4.2.1	Equipos y Aparatos Audiovisuales	3		33.3
1.2.4.2.2	Aparatos Deportivos	5		20
1.2.4.2.3	Cámaras Fotográficas y de Video	3		33.3
1.2.4.2.9	Otro Mobiliario y Equipo Educativo y Recreativo	5		20
1.2.4.3	Equipo e Instrumental Médico y de Laboratorio			
1.2.4.3.1	Equipo Médico y de Laboratorio	5		20
1.2.4.3.2	Instrumental Médico y de Laboratorio	5		20
1.2.4.4	Equipo de Transporte			
1.2.4.4.1	Automóviles y Equipo Terrestre	5		20
1.2.4.4.2	Carrocerías y Remolques	5		20
1.2.4.4.3	Equipo Aeroespacial	5		20
1.2.4.4.4	Equipo Ferroviario	5		20
1.2.4.4.5	Embarcaciones	5		20
1.2.4.4.9	Otros Equipos de Transporte	5		20
1.2.4.5	Equipo de Defensa y Seguridad	*		*
1.2.4.6	Máquinaria, Otros Equipos y Herramientas			
1.2.4.6.1	Máquinaria y Equipo Agropecuario	10		10
1.2.4.6.2	Máquinaria y Equipo Industrial	10		10
1.2.4.6.3	Máquinaria y Equipo de Construcción	10		10
1.2.4.6.4	Sistemas de Aire Acondicionado, Calefacción y de Refrigeración Industrial y Comercial	10		10
1.2.4.6.5	Equipo de Comunicación y Telecomunicación	10		10
1.2.4.6.6	Equipos de Generación Eléctrica y Aparatos y Accesorios Eléctricos	10		10
1.2.4.6.7	Herramientas y Máquinas-Herramienta	10		10
1.2.4.6.9	Otros Equipos	10		10
1.2.4.8	Activos Biológicos			
1.2.4.8.1	Bovinos	5		20
1.2.4.8.2	Porcinos	5		20
1.2.4.8.3	Avés	5		20
1.2.4.8.4	Ovinos y Caprinos	5		20
1.2.4.8.5	Peces y Acuicultura	5		20
1.2.4.8.6	Equinos	5		20
1.2.4.8.7	Especies Menores y de Zoológico	5		20
1.2.4.8.8	Arboles y Plantas	5		20
1.2.4.8.9	Otros Activos Biológicos	5		20

CENTRO DE CONCILIACIÓN LABORAL DEL ESTADO DE QUERÉTARO

Adicionalmente, se deben incluir las explicaciones de las principales variaciones en el activo, en cuadros comparativos como sigue:

- a. Inversiones en valores.
Nada que manifestar
- b. Patrimonio de Organismos descentralizados de Control Presupuestario Indirecto.
Nada que manifestar
- c. Inversiones en empresas de participación mayoritaria.
Nada que manifestar
- d. Inversiones en empresas de participación minoritaria.
Nada que manifestar
- e. Patrimonio de organismos descentralizados de control presupuestario directo, según corresponda.
Nada que manifestar

9. Fideicomisos, Mandatos y Análogos

Se deberá informar:

- a. Por ramo administrativo que los reporta.
Nada que manifestar
- b. Enlistar los de mayor monto de disponibilidad, relacionando aquéllos que conforman el 80% de las disponibilidades.
Nada que manifestar

10. Reporte de la Recaudación

- a. Análisis del comportamiento de la recaudación correspondiente al ente público o cualquier tipo de ingreso, de forma separada los ingresos locales de los federales.

Recurso	Tipo de Ingreso	Enero	Febrero	Marzo	Abril	Mayo	Junio	Julio	Agosto	Septiembre	Octubre	Noviembre	Diciembre	Recaudado
Fondo De Estabilización De Los Ingresos De Las Entidades Federativas	Estatal	5,000,000.00	5,000,000.00											19,000,000.00
Participaciones Federales	Estatal		5,000,000.00	5,000,000.00	5,000,000.00	5,000,000.00	5,000,000.00	6,500,000.00	6,500,000.00	5,000,000.00	5,000,000.00	8,000,000.00	4,262,129.00	55,262,129.00
Total de recurso recaudado														65,262,129.00



b. Proyección de la recaudación e ingresos en el mediano plazo.
Nada que manifestar

11. Información sobre la Deuda y el Reporte Analítico de la Deuda

- a. Utilizar al menos los siguientes indicadores: deuda respecto al PIB y deuda respecto a la recaudación tomando, como mínimo, un período igual o menor a 5 años.
Nada que manifestar
- b. Información de manera agrupada por tipo de valor gubernamental o instrumento financiero en la que se consideren intereses, comisiones, tasa, perfil de vencimiento y otros gastos de la deuda.
Nada que manifestar

12. Calificaciones otorgadas

Informar, tanto del ente público como cualquier transacción realizada, que haya sido sujeta a una calificación crediticia.
Nada que manifestar

13. Proceso de Mejora

Se informará de:

- a) Principales Políticas de control interno.
El manual de Contabilidad se encuentra en proceso, ya se ha realizado una entrega a revisión interna
- b) Medidas de desempeño financiero, metas y alcance.

15. Eventos Posteriores al Cierre

El ente público informará el efecto en sus estados financieros de aquellos hechos ocurridos en el período posterior al que informa, que proporcionan mayor evidencia sobre eventos que le afectan económicamente y que no se conocían a la fecha de cierre.

Nada que manifestar

16. Partes Relacionadas

Se debe establecer por escrito que no existen partes relacionadas que pudieran ejercer influencia significativa sobre la toma de decisiones financieras y operativas.

Nada que manifestar

17. Responsabilidad Sobre la Presentación Razonable de la Información Contable

La Información Contable deberá estar firmada en cada página de la misma e incluir al final la siguiente leyenda: "Bajo protesta de decir verdad declaramos que los Estados Financieros y sus notas, son razonablemente correctos y son responsabilidad del emisor". Lo anterior, no será aplicable para la información contable consolidada.

"Bajo protesta de decir verdad declaramos que los Estados Financieros y sus notas, son razonablemente correctos y son responsabilidad del emisor".



ROSA MARÍA GONZÁLEZ RAMÍREZ
SUBDIRECTORA ADMINISTRATIVA



DIANA MARTÍNEZ DÍAZ
JEFA DE CONTABILIDAD Y PRESUPUESTO