

**FIDEICOMISO PROMOTOR DEL EMPLEO
(FIPROE)**

INFORME DE LOS AUDITORES INDEPENDIENTES
Y ESTADOS FINANCIEROS CONTABLES
AL 31 DE DICIEMBRE DE 2022 Y 2021

FIDEICOMISO PROMOTOR DEL EMPLEO (FIPROE)

INFORME DE LOS AUDITORES INDEPENDIENTES Y ESTADOS FINANCIEROS CONTABLES AL 31 DE DICIEMBRE DE 2022 Y 2021

Í N D I C E

Informe de los auditores independientes	1 a 3
Estados financieros auditados:	
Estados de situación financiera	
Estados de actividades	
Estados de variaciones en la hacienda pública	
Estados de flujos de efectivo	
Estados de cambio en la situación financiera	
Estados analíticos del activo	
Estados analíticos de la deuda y otros pasivos	
Informe sobre los pasivos contingentes	
Notas a los estados financieros	
Anexos	
1. Relación de bienes muebles que componen el patrimonio	
2. Relación de bienes inmuebles que componen el patrimonio	
3. Relación de cuentas bancarias productivas específicas	
4. Relación de esquemas bursátiles (No Aplicable)	
5. Coberturas financieras (No aplicable)	
6. Participación del Poder Ejecutivo del Estado de Querétaro en el Patrimonio del Ente Público	

INFORME DE LOS AUDITORES INDEPENDIENTES

Al Comité Técnico de:
Fideicomiso Promotor del Empleo

Oficina Querétaro
Calzada David Alfaro Siqueiros No. 22
Colonia Pueblo Nuevo
Corregidora, 76900
Querétaro, Qro.
Tel +52 (442) 225 5730
Tel +52 (442) 242 4848
www.crowe.mx

Opinión

Hemos auditado los estados financieros adjuntos del **Fideicomiso Promotor del Empleo** (la Entidad), que comprenden los estados de situación financiera al 31 de diciembre de 2022 y 2021, los estados de actividades, de variaciones en la hacienda pública y de flujos de efectivo correspondientes a los años terminados en esas fechas, además del estado de cambios en la situación financiera, el estado analítico del activo, el estado analítico de la deuda y otros pasivos y el informe sobre los pasivos contingentes al 31 de diciembre de 2022, así como las notas explicativas a los estados financieros que incluyen un resumen de las políticas contables significativas y los Anexos 1 al 6 adjuntos.

Opinión 2022 sin salvedades

En nuestra opinión, los estados financieros y los Anexos 1 a 6 adjuntos al 31 de diciembre de 2022 que se describen en el párrafo anterior, han sido preparados en todos los aspectos materiales por la administración de la Entidad, de conformidad con las disposiciones en materia de información financiera que se indican en las notas a los estados financieros que se acompañan y que están establecidas en la Ley General de Contabilidad Gubernamental, así como en la normatividad emitida por el Consejo Nacional de Armonización Contable, por el Consejo de Armonización Contable del Estado de Querétaro y la incluida en el Manual de Contabilidad Gubernamental, en cuanto al registro contable y preparación de dichos estados.

Opinión 2021 con salvedad

En nuestra opinión, excepto por lo que se menciona en la sección *Fundamento de la opinión con salvedad*, los estados financieros y los Anexos 1 a 6 adjuntos al 31 de diciembre de 2021 que se describen en el primer párrafo de este informe, han sido preparados en todos los aspectos materiales por la administración de la Entidad, de conformidad con las disposiciones en materia de información financiera que se indican en las notas a los estados financieros que se acompañan y que están establecidas en la Ley General de Contabilidad Gubernamental, así como en la normatividad emitida por el Consejo Nacional de Armonización Contable, por el Consejo de Armonización Contable del Estado de Querétaro y la incluida en el Manual de Contabilidad Gubernamental, en cuanto al registro contable y preparación de dichos estados.

Fundamento de la opinión con salvedad

Al 31 de diciembre de 2021, la entidad no había implementado una política y procedimientos para la constitución, incrementos, reversiones, cancelaciones, etc. de la estimación de cuentas de dudosa recuperación. A la fecha de cierre de los estados financieros adjuntos de 2021, la Entidad reconoció una estimación por un monto de \$22,118,105, la cual era insuficiente considerando los indicios de deterioro existentes de la mayor parte de la cartera de créditos por cobrar al cierre de 2021. A esa fecha se estimaba que la insuficiencia de la estimación de la cartera crediticia ascendía a \$20,661,016.

1.



Como parte de nuestro examen a los estados financieros que se acompañan de 2022 y 2021 y por los años terminados en esas fechas:

Hemos llevado a cabo nuestras auditorías de conformidad con las Normas Internacionales de Auditoría (NIA). Nuestras responsabilidades de acuerdo con dichas normas se describen más adelante en la sección "*Responsabilidades del auditor en relación con la auditoría de los estados financieros de este informe*". Somos independientes de la Entidad de conformidad con el Código de Ética Profesional del Instituto Mexicano de Contadores Públicos, A.C. (Código de Ética Profesional), junto con los requerimientos de ética que son aplicables a nuestras auditorías de los estados financieros en México, y hemos cumplido con las demás responsabilidades de ética de conformidad con esos requerimientos y con el Código de Ética Profesional. Consideramos que la evidencia de auditoría que hemos obtenido proporciona una base suficiente y adecuada para nuestra opinión sin salvedades de los estados financieros y anexos de 2022 que se mencionan en el primer párrafo del presente informe y con salvedad los correspondientes al ejercicio terminado el 31 de diciembre de 2021.

Bases de preparación contable y utilización de este informe

Sin que ello implique alguna modificación en nuestra opinión, llamamos su atención sobre las notas a los estados financieros adjuntos, en la que se describen las bases contables sobre las que fueron preparados y emitidos. Los estados financieros adjuntos han sido preparados para que la Entidad cumpla con los requerimientos normativos gubernamentales a los que está sujeta y para ser integrados en el Reporte de la Cuenta de la Hacienda Pública Estatal, los cuales están presentados en los formatos que para tal efecto establece la Ley General de Contabilidad Gubernamental. En consecuencia, dichos estados financieros pueden no ser apropiados para otros fines.

Responsabilidades de la Administración y de los encargados del gobierno de la Entidad en relación con los estados financieros

La Administración es responsable de la preparación y presentación de los estados financieros adjuntos de conformidad con las disposiciones en materia de información financiera establecidas en la Ley General de Contabilidad Gubernamental que se describen en las notas a los estados financieros y del control interno que la Administración consideró necesario para permitir la preparación de estados financieros libres de error material debido a fraude o error.

En la preparación de los estados financieros, la Administración es responsable de la evaluación de la capacidad de la Entidad para continuar operando como entidad en funcionamiento, revelando, en su caso, las cuestiones relativas a la entidad en funcionamiento y utilizando las bases contables aplicables a una entidad en funcionamiento, excepto si la Administración tiene la intención de liquidar la Entidad o de cesar operaciones, o bien no exista otra alternativa realista.

Los encargados del gobierno de la Entidad son responsables de la supervisión del proceso de información financiera de la Entidad.

Responsabilidades del auditor en relación con la auditoría de los estados financieros

Nuestros objetivos son obtener una seguridad razonable de que los estados financieros en su conjunto están libres de error material, debido a fraude o error, y emitir un informe de auditoría que contiene nuestra opinión. Seguridad razonable es un alto nivel de seguridad, pero no garantiza que una auditoría realizada de conformidad con las NIA siempre detecte un error material cuando existe. Los errores pueden deberse a fraude o error y se consideran materiales si, individualmente o de forma conjunta, puede preverse razonablemente que influyan en las decisiones económicas que los usuarios toman basándose en los estados financieros.



Como parte de una auditoría de conformidad con las NIA, aplicamos nuestro juicio profesional y mantenemos una actitud de escepticismo profesional durante toda la auditoría. También:

- Identificamos y valoramos los riesgos de error material en los estados financieros, debido a fraude o error, diseñamos y aplicamos procedimientos de auditoría para responder a dichos riesgos y obtenemos evidencia de auditoría suficiente y adecuada para proporcionar una base para nuestra opinión. El riesgo de no detectar una incorrección material debida a fraude es más elevado que en el caso de una incorrección material debida a error, ya que el fraude puede implicar colusión, falsificación, omisiones deliberadas, manifestaciones intencionadamente erróneas o la elusión del control interno.
- Obtenemos conocimiento del control interno relevante para la auditoría con el fin de diseñar procedimientos de auditoría que sean adecuados en función de las circunstancias y no con la finalidad de expresar una opinión sobre la eficacia del control interno de la Entidad.
- Evaluamos lo adecuado de las políticas contables aplicadas y la razonabilidad de las estimaciones contables y la correspondiente información revelada por la Administración.
- Concluimos sobre lo adecuado de la utilización, por la Administración, de las bases contables de entidad en funcionamiento y, con la evidencia de auditoría obtenida, concluimos sobre si existe o no una desviación material relacionada con hechos o con condiciones que pueden generar dudas significativas sobre la capacidad de la Entidad para continuar como entidad en funcionamiento. Si concluimos que existe una incertidumbre material, se requiere que llamemos la atención en nuestro informe de auditoría sobre la correspondiente información revelada en los estados financieros o, si dichas revelaciones no son adecuadas, que expresemos una opinión modificada. Nuestras conclusiones se basan en la evidencia de auditoría obtenida hasta la fecha de nuestro informe de auditoría. Sin embargo; hechos o condiciones futuros pueden ser causa de que la Entidad deje de ser una entidad en funcionamiento.

Comunicamos a los responsables del gobierno de la Entidad, entre otras cuestiones, el alcance planeado y el momento de realización de la auditoría y los hallazgos significativos de la auditoría, así como cualquier deficiencia significativa del control interno que identificamos durante nuestra auditoría.

Gossler, S.C.
Miembro de Crowe Global

Fernando Baza Herrera
Socio

Santiago de Querétaro, Qro.
Enero 19, 2023

Cuenta Pública 2022
FIDEICOMISO PROMOTOR DEL EMPLEO
 Estado de Situación Financiera
 Al 31 de Diciembre de 2022 y 2021
 (Pesos)

CONCEPTO	Año 2022	Año 2021	CONCEPTO	Año 2022	Año 2021
ACTIVO			PASIVO		
Activo Circulante			Activo Circulante		
Efectivo y Equivalentes	14,855,565	14,335,074	Cuentas por Pagar a Corto Plazo	294,298	403,801
Derechos a Recibir Efectivo o Equivalentes	2,251,271	46,317,726	Documentos por Pagar a Corto Plazo	0	0
Derechos a Recibir Bienes o Servicios	0	0	Porción a Corto Plazo de la Deuda Pública a Largo Plazo	0	0
Inventarios	0	0	Títulos y Valores a Corto Plazo	0	0
Almacenes	0	0	Pasivos Diferidos a Corto Plazo	0	0
Estimación por Pérdida o Deterioro de Activos	-1,370,762	-22,118,105	Fondos y Bienes de Terceros en Garantía y/o Administración a Corto Plazo	0	0
Otros Activos Circulantes	0	0	Provisiones a Corto Plazo	0	0
Total de Activos Circulantes	15,736,074	38,534,695	Total de Pasivos Circulantes	294,298	403,801
Activo No Circulante			Activo No Circulante		
Inversiones Financieras a Largo Plazo	0	0	Cuentas por Pagar a Largo Plazo	0	0
Derechos a Recibir Efectivo o Equivalentes a Largo Plazo	42,315,665	839,833	Documentos por Pagar a Largo Plazo	0	0
Bienes Inmuebles, Infraestructura y Construcciones en	817,275	817,275	Deuda Pública a Largo Plazo	0	0
Bienes Muebles	990,663	990,663	Pasivos Diferidos a Largo Plazo	0	0
Activos Intangibles	70,668	1,465,801	Fondos y Bienes de Terceros en Garantía y/o en Administración a Largo Plazo	13,728,183	28,937,326
Depreciación, Deterioro y Amortización Acumulada de	-990,663	-990,663	Provisiones a Largo Plazo	0	0
Activos Diferidos	0	0	Total de Pasivos No Circulantes	13,728,183	28,937,326
Estimación por Pérdida o Deterioro de Activos no	-41,497,506	0	Total del Pasivo	14,022,482	29,341,127
Otros Activos no Circulantes	0	0	HACIENDA PÚBLICA/ PATRIMONIO		
Total de Activos No Circulantes	1,706,102	3,122,910	Hacienda Pública/Patrimonio Contribuido	27,002,889	27,002,889
Total del Activo	17,442,176	41,657,604	Aportaciones	27,002,889	27,002,889
			Donaciones de Capital	0	0
			Actualización de la Hacienda Pública / Patrimonio	0	0
			Hacienda Pública/Patrimonio Generado	-23,563,195	-14,686,412
			Resultados del Ejercicio (Ahorro / Desahorro)	-8,896,783	-4,830,923
			Resultados de Ejercicios Anteriores	-15,333,687	-10,502,764
			Revalúos	647,275	647,275
			Reservas	0	0
			Rectificaciones de Resultados de Ejercicios Anteriores	0	0
			Exceso o Insuficiencia en la Actualización de la Hacienda Pública/Patrimonio	0	0
			Resultado por Posición Monetaria	0	0
			Resultado por Tenencia de Activos no Monetarios	0	0
			Total Hacienda Pública/ Patrimonio	3,419,694	12,316,477
			Total del Pasivo y Hacienda Pública / Patrimonio	17,442,176	41,657,604

Bajo protesta de decir verdad declaramos que los Estados Financieros y sus Notas son razonablemente correctos y responsabilidad del emisor

ING. JORGE ANTONIO HERBERT ACERO
 DIRECTOR

C.P. SABINO DÍAZ MORALES
 CONTADOR GENERAL

Cuenta Pública 2022
FIDEICOMISO PROMOTOR DEL EMPLEO
Estado de Actividades
Del 1 de Enero al 31 de Diciembre de 2022 y 2021
(Pesos)

Concepto	2022	2021
INGRESOS Y OTROS BENEFICIOS		
Ingresos de la Gestión	1,822,171	1,075,672
Impuestos	0	0
Cuotas y Aportaciones de Seguridad Social	0	0
Contribuciones de Mejoras	0	0
Derechos	0	0
Productos	1,023,244	0
Aprovechamientos	0	0
Ingresos por Venta de Bienes y Prestación de Servicios	798,927	1,075,672
Participaciones, Aportaciones, Convenios, Incentivos Derivados de la Colaboración Fiscal, Fondos Distintos de Aportaciones, Transferencias, Asignaciones, Subsidios y Subvenciones, y Pensiones y Jubilaciones	3,743,678	0
Participaciones, Aportaciones, Convenios, Incentivos Derivados de la Colaboración Fiscal, Fondos Distintos de Aportaciones	0	0
Aportaciones, Transferencias, Asignaciones, Subsidios y Subvenciones, y Pensiones y Jubilaciones	3,743,678	0
Otros Ingresos y Beneficios	13,814,010	655,305
Ingresos Financieros	0	606,526
Incremento por Variación de Inventarios	0	0
Disminución del Exceso de Estimaciones por Pérdida o Deterioro u Obsolescencia	0	0
Disminución del Exceso de Provisiones	0	0
Otros Ingresos y Beneficios Varios	13,814,010	48,779
Total de Ingresos y Otros Beneficios	19,379,859	1,730,978
GASTOS Y OTRAS PÉRDIDAS		
Gastos de Funcionamiento	6,271,760	6,561,900
Servicios Personales	5,399,987	5,662,601
Materiales y Suministros	132,611	113,576
Servicios Generales	739,163	785,724
Transferencias, Asignaciones, Subsidios y Otras Ayudas	1,254,718	0
Transferencias Internas y Asignaciones al Sector Público	0	0
Transferencias al Resto del Sector Público	0	0
Subsidios y Subvenciones	0	0
Ayudas Sociales	0	0
Pensiones y Jubilaciones	1,254,718	0
Transferencias a Fideicomisos, Mandatos y Contratos Análogos	0	0
Transferencias a la Seguridad Social	0	0
Donativos	0	0
Transferencias al Exterior	0	0
Participaciones y Aportaciones	0	0
Participaciones	0	0
Aportaciones	0	0
Convenios	0	0
Intereses, Comisiones y Otros Gastos de la Deuda Pública	0	0
Intereses de la Deuda Pública	0	0
Comisiones de la Deuda Pública	0	0
Gastos de la Deuda Pública	0	0
Costo por Coberturas	0	0
Apoyos Financieros	0	0
Otros Gastos y Pérdidas Extraordinarias	20,750,163	0
Estimaciones, Depreciaciones, Deterioros, Obsolescencia y Amortizaciones	20,750,163	0
Provisiones	0	0
Disminución de Inventarios	0	0
Aumento por Insuficiencia de Estimaciones por Pérdida o Deterioro y Obsolescencia	0	0
Aumento por Insuficiencia de Provisiones	0	0
Otros Gastos	0	0
Inversión Pública	0	0
Inversión Pública no Capitalizable	0	0
Total de Gastos y Otras Pérdidas	28,276,642	6,561,900
Resultados del Ejercicio (Ahorro/Desahorro)	-3,896,783	-4,830,923

Bajo protesta de decir verdad declaramos que los Estados Financieros y sus Notas son razonablemente correctos y responsabilidad del emisor

 ING. JORGE ANTONIO HERBERT ACERO
 DIRECTOR

 C.P. SABINO DÍAZ MORALES
 CONTADOR GENERAL

Cuenta Pública 2022
FIDEICOMISO PROMOTOR DEL EMPLEO
Estado de Variación en la Hacienda Pública
Del 1 de Enero al 31 de Diciembre de 2022 y 2021
 (pesos)

Concepto	Hacienda Pública/Patrimonio Contribuido	Hacienda Pública/Patrimonio Generado de Ejercicios Anteriores	Hacienda Pública/Patrimonio Generado del Ejercicio	Exceso o Insuficiencia en la Actualización de la Hacienda Pública/ Patrimonio	TOTAL
HACIENDA PÚBLICA/PATRIMONIO CONTRIBUIDO NETO DE 2021	27,002,889				27,002,889
Aportaciones	27,002,889				27,002,889
Donaciones de Capital	0				0
Actualización de la Hacienda Pública/Patrimonio	0				0
HACIENDA PÚBLICA /PATRIMONIO GENERADO NETO DE 2021		-9,855,489	-4,830,923		-14,686,412
Resultados del Ejercicio (Ahorro/Desahorro)			-4,830,923		-4,830,923
Resultados de Ejercicios Anteriores		-10,502,764			-10,502,764
Revalúos		647,275			647,275
Reservas		0		0	0
Rectificaciones de Resultados de Ejercicios Anteriores		0			0
EXCESO O INSUFICIENCIA EN LA ACTUALIZACIÓN DE LA HACIENDA PÚBLICA/ PATRIMONIO NETO DE 2021				0	0
Resultado por Posición Monetaria				0	0
Resultado por Tenencia de Activos no Monetarios				0	0
HACIENDA PÚBLICA / PATRIMONIO NETO FINAL DE 2021	27,002,889	-9,855,489	-4,830,923	0	12,316,477
CAMBIOS EN LA HACIENDA PÚBLICA/PATRIMONIO CONTRIBUIDO NETO DE 2022	0				0
Aportaciones	0				0
Donaciones de Capital	0				0
Actualización de la Hacienda Pública/Patrimonio	0				0
VARIACIONES DE LA HACIENDA PÚBLICA / PATRIMONIO GENERADO NETO DE 2022		-4,830,923	-4,065,860		-8,896,783
Resultados del Ejercicio (Ahorro/Desahorro)			-8,896,783		-8,896,783
Resultados de Ejercicios Anteriores		-4,830,923	4,830,923		0
Revalúos		0		0	0
Reservas		0		0	0
Rectificaciones de Resultados de Ejercicios Anteriores		0		0	0
CAMBIOS EN EL EXCESO O INSUFICIENCIA EN LA ACTUALIZACIÓN DE LA HACIENDA PÚBLICA/ PATRIMONIO NETO DE 2022				0	0
Resultado por Posición Monetaria				0	0
Resultado por Tenencia de Activos no Monetarios				0	0
HACIENDA PÚBLICA / PATRIMONIO NETO FINAL DE 2022	27,002,889	-14,686,412	-8,896,783	0	3,419,694

Bajo protesta de decir verdad declaramos que los Estados Financieros y sus Notas son razonablemente correctos y responsabilidad del emisor

ING. JORGE ANTONIO HERBERT ACERO
 DIRECTOR

C.P. SABINO DÍAZ MORALES
 CONTADOR GENERAL

Cuenta Pública 2022
FIDEICOMISO PROMOTOR DEL EMPLEO
Estado de Flujos de Efectivo
Del 1 de Enero al 31 de Diciembre de 2022 y 2021
(Pesos)

Concepto	2022	2021
Flujos de Efectivo de las Actividades de Operación		
Origen	19,379,859	3,125,179
Impuestos	0	0
Cuotas y Aportaciones de Seguridad Social	0	0
Contribuciones de mejoras	0	0
Derechos	0	0
Productos	1,023,244	0
Aprovechamientos	0	0
Ingresos por Venta de Bienes y Prestación de Servicios	14,612,937	1,730,909
Participaciones, Aportaciones, Convenios, Incentivos Derivados de la Colaboración Fiscal y Fondos Distintos de Aportaciones	0	0
Transferencias, Asignaciones, Subsidios y Subvenciones, y Pensiones y Jubilaciones	3,743,678	0
Otros Orígenes de Operación	0	1,394,270
Aplicación	18,859,368	6,561,900
Servicios Personales	5,399,987	5,662,601
Materiales y Suministros	132,611	113,576
Servicios Generales	739,163	785,724
Transferencias Internas y Asignaciones al Sector Público	0	0
Transferencias al resto del Sector Público	0	0
Subsidios y Subvenciones	0	0
Ayudas Sociales	0	0
Pensiones y Jubilaciones	1,254,718	0
Transferencias a Fideicomisos, Mandatos y Contratos Análogos	0	0
Transferencias a la Seguridad Social	0	0
Donativos	0	0
Transferencias al Exterior	0	0
Participaciones	0	0
Aportaciones	0	0
Convenios	0	0
Otras Aplicaciones de Operación	11,332,889	0
Flujos Netos de Efectivo por Actividades de Operación	520,491	-3,436,721
Flujos de Efectivo de las Actividades de Inversión		
Origen	0	0
Bienes Inmuebles, Infraestructura y Construcciones en Proceso	0	0
Bienes Muebles	0	0
Otros Orígenes de Inversión	0	0
Aplicación	0	0
Bienes Inmuebles, Infraestructura y Construcciones en Proceso	0	0
Bienes Muebles	0	0
Otras Aplicaciones de Inversión	0	0
Flujos Netos de Efectivo por Actividades de Inversión	0	0
Flujo de Efectivo de las Actividades de Financiamiento		
Origen	0	0
Endeudamiento Neto	0	0
Interno	0	0
Externo	0	0
Otros Orígenes de Financiamiento	0	0
Aplicación	0	0
Servicios de la Deuda	0	0
Interno	0	0
Externo	0	0
Otras Aplicaciones de Financiamiento	0	0
Flujos netos de Efectivo por Actividades de Financiamiento	0	0
Incremento/Disminución Neta en el Efectivo y Equivalentes al Efectivo	520,491	-3,436,721
Efectivo y Equivalentes al Efectivo al inicio del Ejercicio	14,335,074	17,771,795
Efectivo y Equivalentes al Efectivo al final del Ejercicio	14,855,565	14,335,074

Bajo protesta de decir verdad declaramos que los Estados Financieros y sus Notas son razonablemente correctos y responsabilidad del emisor

 ING. JORGE ANTONIO HERBERT ACERO
 DIRECTOR

 C.P. SABINO DÍAZ MORALES
 CONTADOR GENERAL

Cuenta Pública 2022
FIDEICOMISO PROMOTOR DEL EMPLEO
 Estado de Cambios en la Situación Financiera
 Del 1 de Enero al 31 de Diciembre de 2022
 (Pesos)

Concepto	Origen	Aplicación
ACTIVO	86,959,095	62,743,666
Activo Circulante	44,066,455	21,267,834
Efectivo y Equivalentes	0	520,491
Derechos a Recibir Efectivo o Equivalentes	44,066,455	0
Derechos a Recibir Bienes o Servicios	0	0
Inventarios	0	0
Almacenes	0	0
Estimación por Pérdida o Deterioro de Activos Circulantes	0	20,747,343
Otros Activos Circulantes	0	0
Activo No Circulante	42,892,639	41,475,832
Inversiones Financieras a Largo Plazo	0	0
Derechos a Recibir Efectivo o Equivalentes a Largo Plazo	0	41,475,832
Bienes Inmuebles, Infraestructura y Construcciones en Proceso	0	0
Bienes Muebles	0	0
Activos Intangibles	1,395,133	0
Depreciación, Deterioro y Amortización Acumulada de Bienes	0	0
Activos Diferidos	0	0
Estimación por Pérdida o Deterioro de Activos no Circulantes	41,497,506	0
Otros Activos no Circulantes	0	0
PASIVO	0	15,318,646
Pasivo Circulante	0	109,503
Cuentas por Pagar a Corto Plazo	0	109,503
Documentos por Pagar a Corto Plazo	0	0
Porción a Corto Plazo de la Deuda Pública a Largo Plazo	0	0
Títulos y Valores a Corto Plazo	0	0
Pasivos Diferidos a Corto Plazo	0	0
Fondos y Bienes de Terceros en Garantía y/o Administración a Corto Plazo	0	0
Provisiones a Corto Plazo	0	0
Otros Pasivos a Corto Plazo	0	0
Pasivo No Circulante	0	15,209,143
Cuentas por Pagar a Largo Plazo	0	0
Documentos por Pagar a Largo Plazo	0	0
Deuda Pública a Largo Plazo	0	0
Pasivos Diferidos a Largo Plazo	0	0
Fondos y Bienes de Terceros en Garantía y/o en Administración a Largo Plazo	0	15,209,143
Provisiones a Largo Plazo	0	0
HACIENDA PÚBLICA/ PATRIMONIO	0	8,896,783
Hacienda Pública/Patrimonio Contribuido	0	0
Aportaciones	0	0
Donaciones de Capital	0	0
Actualización de la Hacienda Pública / Patrimonio	0	0
Hacienda Pública/Patrimonio Generado	0	8,896,783
Resultados del Ejercicio (Ahorro / Desahorro)	0	4,065,860
Resultados de Ejercicios Anteriores	0	4,830,923
Revalúos	0	0
Reservas	0	0
Rectificaciones de Resultados de Ejercicios Anteriores	0	0
Exceso o Insuficiencia en la Actualización de la Hacienda Pública/Patrimonio	0	0
Resultado por Posición Monetaria	0	0
Resultado por Tenencia de Activos no Monetarios	0	0

Bajo protesta de decir verdad declaramos que los Estados Financieros y sus Notas son razonablemente correctos y responsabilidad del emisor.



 ING. JORGE ANTONIO HERBERT ACERO
 DIRECTOR



 C.P. SAB NO DIAZ MORALES
 CONTADOR GENERAL

Cuenta Pública 2022
FIDEICOMISO PROMOTOR DEL EMPLEO
Estado Analítico del Activo
Del 1 de Enero al 31 de Diciembre de 2022
(Pesos)

Concepto	1 Saldo Inicial	2 Cargos del Periodo	3 Abonos del Periodo	Saldo Final 4 = (1+2-3)	Variación del Periodo (4-1)
ACTIVO					
Activo Circulante	38,534,695	42,762,610	65,561,231	15,736,074	-22,798,621
Efectivo y Equivalentes	14,335,074	23,382,751	22,862,260	14,855,565	520,491
Derechos a Recibir Efectivo o Equivalentes	46,317,726	19,379,859	63,446,314	2,251,271	-44,066,455
Derechos a Recibir Bienes o Servicios	0	0	0	0	0
Inventarios	0	0	0	0	0
Almacenes	0	0	0	0	0
Estimación por Pérdida o Deterioro de Activos Circulantes	-22,118,105	0	-20,747,343	-1,370,762	20,747,343
Otros Activos Circulantes	0	0	0	0	0
Activo No Circulante	3,122,910	42,457,538	43,874,346	1,706,102	-1,416,808
Inversiones Financieras a Largo Plazo	0	0	0	0	0
Derechos a Recibir Efectivo o Equivalentes a Largo Plazo	839,833	42,457,538	981,707	42,315,665	41,475,832
Bienes Inmuebles, Infraestructura y Construcciones en Proceso	817,275	0	0	817,275	0
Bienes Muebles	990,663	0	0	990,663	0
Activos Intangibles	1,465,801	0	1,395,133	70,668	-1,395,133
Depreciación, Deterioro y Amortización Acumulada de Bienes	-990,663	0	0	-990,663	0
Activos Diferidos	0	0	0	0	0
Estimación por Pérdida o Deterioro de Activos no Circulantes	0	0	41,497,506	-41,497,506	-41,497,506
Otros Activos no Circulantes	0	0	0	0	0

Bajo protesta de decir verdad declaramos que los Estados Financieros y sus Notas son razonablemente correctos y responsabilidad del emisor

ING. JORGE ANTONIO HERBERT ACERO
DIRECTOR



C.P. SABINO DIAZ MORALES
CONTADOR GENERAL

Cuenta Pública 2022
FIDEICOMISO PROMOTOR DEL EMPLEO
Estado Analítico de la Deuda y Otros Pasivos
Del 1 de Enero al 31 de Diciembre de 2022
(Pesos)

Denominación de las Deudas	Moneda de Contratación	Institución o País Acreedor	Saldo Inicial del Periodo	Saldo Final del Periodo
DEUDA PÚBLICA				
Corto Plazo				
Deuda Interna				
Instituciones de Crédito	Peso	México	0	0
Títulos y Valores	Peso	México	0	0
Arrendamientos Financieros	Peso	México	0	0
Deuda Externa				
Organismos Financieros Internacionales	Peso	México	0	0
Deuda Bilateral	Peso	México	0	0
Títulos y Valores	Peso	México	0	0
Arrendamientos Financieros	Peso	México	0	0
Subtotal a Corto Plazo			0	0
Largo Plazo				
Deuda Interna				
Instituciones de Crédito	Peso	México	0	0
Títulos y Valores	Peso	México	0	0
Arrendamientos Financieros	Peso	México	0	0
Deuda Externa				
Organismos Financieros Internacionales	Peso	México	0	0
Deuda Bilateral	Peso	México	0	0
Títulos y Valores	Peso	México	0	0
Arrendamientos Financieros			0	0
Subtotal a Largo Plazo			0	0
Otros Pasivos	Peso	México	29,341,127	14,022,482
Total Deuda y Otros Pasivos			29,341,127	14,022,482

Bajo protesta de decir verdad declaramos que los Estados Financieros y sus Notas son razonablemente correctos y responsabilidad del emisor



 ING. JORGE ANTONIO HERBERT ACERO
 DIRECTOR



 C.P. SABINO DÍAZ MORALES
 CONTADOR GENERAL

FIDEICOMISO PROMOTOR DEL EMPLEO
Informe de Pasivos Contingentes
Del 1 de Enero al 31 de Diciembre de 2022
(Pesos)

"En cumplimiento a lo dispuesto en los artículos 46, fracción I, inciso f de la Ley General de Contabilidad Gubernamental, y de conformidad con lo establecido en el capítulo VII, numeral I, inciso h) del Manual de Contabilidad Gubernamental emitido por el CONAC, el ente público informa lo siguiente:"

Cuenta	Concepto	Importe
7410-1-01	JUICIOS EN PROCESO	\$0.00
TOTAL		\$0.00

Bejo protesta de decir verdad declaramos que los Estados Financieros y sus Notas son razonablemente correctos y responsabilidad del emisor

ING. JORGE ANTONIO HERBERT ACERO
DIRECTOR

C.P. SABINO DÍAZ MORALES
CONTADOR GENERAL

FIDEICOMISO PROMOTOR DEL EMPLEO

NOTAS A LOS ESTADOS FINANCIEROS DEL FIDEICOMISO PROMOTOR DEL EMPLEO

Con el propósito de dar cumplimiento a los artículos 46 y 49 de la Ley General de Contabilidad Gubernamental (LGCG), así como a la normatividad emitida por el Consejo Nacional de Armonización Contable (CONAC), en seguida, se presentan las notas a los estados financieros correspondientes al ejercicio fiscal 2022, teniendo presente los postulados de revelación suficiente e importancia relativa con la finalidad de que la información sea de mayor utilidad para los usuarios. Los tres tipos de notas que acompañan a los estados financieros, son:

- a) Notas de Desglose
- b) Notas de Memoria
- c) Notas de Gestión Administrativa

a) Notas de Desglose:

l) Notas al Estado de Situación Financiera

Activo

- Efectivo y equivalentes

En este apartado se informa el tipo y monto de los fondos con afectación específica al 31 de diciembre de 2022:

(Pesos)

Cuentas Bancarias	2022	2021
FONDOS CON AFECTACIÓN ESPECÍFICA	MONTO	MONTO
FONDOS FIJOS		
BANORTE 1094603111 PYME 2012	10,000.00	10,000.00
BANORTE 1094576804 PUEDES MI TORTILLA	5,000.01	5,000.00
BANORTE 1094587471 PUEDES CON TU PALABRA	4,791.20	9,361.74
BANORTE 1094590332 MUJER TU PUEDES	5,000.01	1,710.00
BANORTE 1094593241 RECURSO PARA GAS 10 CURRIENTE	54,476.27	670,839.59
BANORTE 1094600204 FIPROE	5,000.00	4,646.86
BANORTE 1094601023 CAPITAL SEMILLA 2010	5,000.01	5,000.00
BANORTE 1094602422 PYME 2013	8,345.20	4,345.20
BANORTE 1094603661 PYME 2011	5,000.00	5,000.00
BANORTE 1094604341 PYME 2010	50,532.68	5,000.00
BANORTE 1094605692 SEJUVE	0.00	0.05
BANORTE 1094605937 A LA PALABRA	4,710.00	6,256.97
BANORTE 1094606000 ARTESANO PUEDES	42,853.60	42,853.60
BANORTE 1094643087 CON CORREDORA PUEDES	34,036.97	34,036.97
BANORTE 1094667784 CREDITO EMERGENTE	41,310.45	5,000.00
BANORTE 1094672818 MUN COLON	5,000.00	4,710.00
BANORTE 0129134136 INAES	5,000.00	5,000.00
BANORTE 1120518833 EMERGENTE PUEDES	5,000.00	5,000.00
BANORTE 1120526409 PUEDES PYME DE QUERETARO	5,000.00	49,698.31
BANORTE 1120528346 PUEDES CON TU PALABRA 2020	4,768.00	4,814.40
BANORTE 1120521169 CON TU LICENCIA PUEDES	7,723.60	5,000.00
BANORTE 1120514769 TURISMO	4,723.03	8,349.00
BANORTE 1176796441 LIQUIDACION Y JUBILACION	0.00	1.00
BANORTE 1182172803 JUBILACION PERGONAL	24,222.97	0.00
	40,402.46	0.00
TOTAL	\$ 377,896.46	\$ 894,623.69

Asimismo, se informa el tipo, el monto y el plazo de las inversiones temporales menores a tres meses, al 31 de diciembre de 2022:

(Pesos)

CUENTAS BANCARIAS	TIPO	2022	2021
INVERSIONES FINANCIERAS HASTA TRES MESES.		MONTO	MONTO
BANORTE CTA 129134136 INAES	Inversión	2,011,057.16	2,018,326.01
BANORTE CTA 505537489 SEJUVE	Inversión	139,819.13	1,012,534.51
BANORTE CTA 505537463 PYME 2011	Inversión	0.00	237,151.81
BANORTE CTA 505537450 PYME 2012	Inversión	305,221.97	760,270.43
BANORTE CTA 505537434 CAPITAL SEMILLA 2010	Inversión	781,175.02	439,592.69
BANORTE CTA 505537421 FIPROE	Inversión	554,219.32	0.00
BANORTE CTA 505537418 RECURSO PARA GTO CORRIENTE	Inversión	80,924.17	0.00
BANORTE CTA 505537366 MUJER TU PUEDES	Inversión	0.00	116,836.63
BANORTE CTA 505537298 PUEDES CON TU PALABRA	Inversión	73,967.68	524,482.92
BANORTE CTA 505537010 PUEDES MI TORTILLA	Inversión	412,899.14	294,782.31
BANORTE CTA 505538323 CON CORREGIDORA PUEDES	Inversión	0.00	178,831.06
BANORTE CTA 505538475 CREDITO EMERGENTE	Inversión	180,061.41	182,259.98
BANORTE CTA 505538860 MUN COLON	Inversión	184,242.94	1,922,942.60
BANORTE CTA 505880796 EMERGENTE PUEDES	Inversión	222,244.79	
BANORTE CTA 505881180 PUEDES PYME QUERETARO	Inversión	2,792,420.78	2,227,426.75
BANORTE CTA 505881151 PUEDES CON TU PALABRA 2020	Inversión	2,965,794.59	3,525,012.39
BANORTE CTA 505880848 CON TU LICENCIA PUEDES	Inversión	3,773,620.37	2,018,326.01
BANORTE CTA 506805220 LIQUIDACION PERSONAL	Inversión	0.00	0.00
BANORTE CTA 506875412 JUBILACION PERSONAL	Inversión	0.00	0.00
TOTAL		14,477,668.47	13,440,450.09

Cabe mencionar que los intereses obtenidos por las inversiones son estatales y sirven para el pago de gastos de operación.

Derechos a recibir efectivo o equivalentes y bienes o servicios a recibir:

Corresponde integrar en este apartado, por tipo de contribución, los montos al 31 de diciembre de 2022, que se encuentren pendientes de cobro y por recuperar de hasta cinco ejercicios anteriores, Asimismo, se informa los montos sujetos a algún tipo de juicio con una antigüedad mayor a cinco ejercicios anteriores y la factibilidad de cobro:

(Pesos)

CONTRIBUCIÓN PENDIENTE DE COBRO Y DE RECUPERAR HASTA POR CINCO EJERCICIOS:	TIPO	MONTO	MONTO SUJETO A JUICIO MAYOR A CINCO EJERCICIOS	FACTIBILIDAD DE COBRO
DERECHO A RECIBIR CRÉDITOS	Créditos	\$43,727,102	17,268,083	Si
TOTAL		\$43,727,102		

FIDEICOMISO PROMOTOR DEL EMPLEO

NOTA: Derechos a recibir considerados en la cuenta por cobrar.

CONTRIBUCIÓN PENDIENTE DE COBRO Y DE RECUPERAR HASTA POR CINCO EJERCICIOS:	TIPO	MONTO	MONTO SUJETO A JUICIO MAYOR A CINCO EJERCICIOS	FACTIBILIDAD DE COBRO
IMPUESTOS				
CUOTAS Y APORTACIONES DE SEGURIDAD				
CONTRIBUCIONES DE MEJORAS				
DERECHOS				
PRODUCTOS				
APROVECHAMIENTOS				
INGRESOS POR VENTAS DE BIENES Y SERVICIOS				
PARTICIPACIONES Y APORTACIONES				
TRANSFERENCIAS, ASIGNACIONES, SUBSIDIOS Y OTRAS AYUDAS				
TOTAL		0		

Se informa de manera agrupada, el monto al 31 de diciembre de 2022 de los derechos a recibir efectivo y equivalentes (excepto cuentas por cobrar de contribuciones o fideicomisos que se encuentran dentro de inversiones financieras, participaciones y aportaciones de capital) en una desagregación por su vencimiento en días a 90, 180, menor o igual a 365 y mayor a 365. Adicionalmente se informa de las características cualitativas relevantes que les afectan a estas cuentas:

AÑO	(Pesos)		
	2018	2019	2020
IMPORTE	41,475,831.60	1,194,315.96	1,056,954.73
			2021
			2022
			0

VENCIMIENTO	(Pesos)	
	IMPORTE	
90 DÍAS	1,056,954.73	
180 DÍAS	474,835.03	
365 DÍAS	719,480.93	
MÁS DE 365 DÍAS	41,475,831.60	
TOTAL	43,727,102	

(Pesos)		
DERECHOS A RECIBIR EFECTIVO O EQUIVALENTES (excepto cuentas por cobrar de contribuciones o fideicomisos que se encuentran dentro de inversiones financieras, participaciones y aportaciones de capital):	MONTO	CARACTERÍSTICAS CUALITATIVAS
a) Menor o igual a 90 días		
CUENTAS POR COBRAR	1,056,954.73	Al corriente y recuperable
DEUDORES DIVERSOS POR COBRAR		
DEUDORES POR ANTIPOPOS DE LA TESORERÍA		
PRESTAMOS OTORGADOS		
OTROS DERECHOS A RECIBIR EFECTIVO		
Sub-Total	1,056,954.73	
b) Mayor a 90 días y menor o igual a 180 días		
CUENTAS POR COBRAR	0	
DEUDORES DIVERSOS POR COBRAR		
DEUDORES POR ANTIPOPOS DE LA TESORERÍA		
PRESTAMOS OTORGADOS		
OTROS DERECHOS A RECIBIR EFECTIVO		
Sub-Total	0	
c) Mayor a 180 días y menor o igual a 365 días		
CUENTAS POR COBRAR	0	
DEUDORES DIVERSOS POR COBRAR		
DEUDORES POR ANTIPOPOS DE LA TESORERÍA		
PRESTAMOS OTORGADOS		
OTROS DERECHOS A RECIBIR EFECTIVO		
Sub-Total	0	
d) Mayor a 365 días		
DOCUMENTOS POR COBRAR	0	
DEUDORES DIVERSOS	0	
PRESTAMOS OTORGADOS		
OTROS DERECHOS A RECIBIR EFECTIVO		
Sub-Total	1,056,954.73	
TOTAL	1,056,954.73	

NOTA: Únicamente se presentan los créditos vigentes no vencidos por la cantidad de \$ 1,056,954.73

FIDEICOMISO PROMOTOR DEL EMPLEO

Integración de Derechos a Recibir (créditos otorgados) con antigüedad mayor a cinco años.

Programa y año de otorgamiento	CONCENTRADO DE SALDOS Datos al 31 de Diciembre del 2022			
	Numero de Créditos	Capital	Interés Normal	Interés Moratorio
CREDITO A LA PALABRA (2010-2015)	636	4,592,833.34	308,139.11	23,540,989.43
PYME (2010-2015)	31	13,569,815.40	2,055,121.86	24,837,852.00
CAPITAL SEMILLA (2011)	7	1,867,839.75	289,667.14	4,214,571.15
RED Q (2013)	1	264,961.79	2,815.20	257,327.50
SEJUVE (2013-2015)	145	6,325,515.60	206,007.57	2,480,375.07
FIPROE VARIOS PROGRAMAS (2005-2009)	24	2,443,809.31	215,647.78	3,750,452.75
TOTAL SOLUCIONES FINANCIERAS DEL ESTADO DE QUERETARO	844	29,064,775.19	3,077,398.66	59,081,567.90
COLON (2016-2018)	28	323,785.09	7,213.04	305,737.61
CON TU PALABRA (2016-2019)	27	321,088.52	12,555.28	556,202.99
MUJER TU PUEDES (2016-2019)	179	5,129,079.37	235,448.15	4,298,819.86
EMERGENTE (2016-2019)	14	314,388.52	7,565.80	83,202.93
EMPRENDIENDO UNIDOS (2016-2018)	49	5,747,328.08	323,032.33	1,163,327.94
CORREGIDORA PUEDES (2017)	2	60,000.00	2,276.66	50,948.70
ARTESANO (2018-2019)	12	515,386.83	29,822.85	433,808.54
MI TORTILLA (2018)				
PUEDES PYME QUERETARO				
PUEDES CON TU PALABRA				
CON TU LICENCIA PUEDES				
TOTAL PROGRAMA UNICO DE EMPRENDIMIENTO PARA EL DESARROLLO ECONOMICO Y SOCIAL	311	12,411,056.41	617,914.11	6,892,048.57
TOTAL FIDEICOMISO PROMOTOR DEL EMPLEO	1155	41,475,831.60	3,695,312.77	65,973,616.47

Nota: Indicando que los \$ 41,475,831 son créditos con antigüedad mayor a cinco años vencidos y en un litigio, por lo que ya no se presentan su vencimiento de acuerdo a CONAC.

El Fideicomiso no cuenta con una Política autorizada para la determinación de la estimación de cuentas incobrables, no obstante, se encuentra en proceso de elaboración. Por lo que se han generado intereses devengados no cobrados al 31 de diciembre, por un monto, de \$ 3,695,312.77 interés normal y \$ 65,973,616.47 interés moratorio, estos se registran en la contabilidad hasta que se cobren.

En este apartado se informa la integración del rubro de Derechos a recibir efectivo o equivalentes a largo plazo del Fideicomiso Promotor del Empleo.

(Pesos)

Concepto	2022	2021
OTROS DERECHOS A RECIBIR EFECTIVO Y EQUIVALENTES A LARGO PLAZO	42,315,665	839,833

- El saldo representa una cuenta a favor del Fideicomiso por un importe de **\$41,475,832** e incluye un monto a cargo de Focir por **\$839,833**, clasificado en deudores diversos.
- **Derechos a recibir bienes o servicios:**
Nada que manifestar
- **Bienes disponibles para su transformación o consumo (Inventarios)**

Se clasifican como bienes disponibles para su transformación, aquellos que se encuentran dentro de la cuenta de inventarios. En esta nota, se informa del sistema de conteo y el método de valuación aplicado a los inventarios, así como la conveniencia de su aplicación dada la naturaleza de los mismos. Adicionalmente se revela el impacto en la información financiera por cambios en el método o sistema:

Nada que manifestar

- **Almacenes**

De la cuenta de almacén se informa acerca del método de valuación, así como la conveniencia de su aplicación. Adicionalmente, se revela el impacto en la información financiera por cambios en el método.

Nada que manifestar

- **Inversiones Financieras a largo plazo**

Nada que manifestar

- **Bienes inmuebles, Infraestructura y Construcciones en Proceso**

Se informa de manera agrupada por cuenta, los rubros de bienes inmuebles, Infraestructura y Construcciones en Proceso, el monto al 31 de diciembre de 2022

FIDEICOMISO PROMOTOR DEL EMPLEO

CUENTA	2022		2021		CARACTERÍSTICAS SIGNIFICATIVAS DEL ESTADO EN QUE ENCUENTREN
	817,275	817,275	817,275	817,275	
VIVIENDAS					Deteriorada, sin uso
TOTAL	817,275	817,275	817,275	817,275	

CUENTA DE BIENES INMUEBLES	MONTO DE DEPRECIACIÓN DEL EJERCICIO	MONTO DE DEPRECIACIÓN ACUMULADA	MÉTODO DE DEPRECIACIÓN	TASA APLICADA	CRITERIO DE APLICACIÓN	CARACTERÍSTICAS SIGNIFICATIVAS DEL ESTADO EN QUE ENCUENTREN
VIVIENDAS	0	0	Lineal	2% Conac		Deteriorada
EDIFICIOS NO HABITACIONALES						
INFRAESTRUCTURA						
OTROS BIENES INMUEBLES						
TOTAL	0.00	0.00				

El inmueble se encuentra totalmente Depreciado de acuerdo a la Contabilidad Gubernamental del 2% con el método de depreciación lineal.
Se informa de manera agrupada por cuenta, el rubro de Bienes Muebles el monto al 31 de diciembre de 2022:

CUENTA	2022	2021
MOBILIARIO Y EQUIPO DE ADMINISTRACIÓN	375,879	375,879
EQUIPO DE TRANSPORTE	614,784	614,784
TOTAL	990,663	990,663

Se informa de manera agrupada por cuenta los rubros de bienes muebles al 31 de diciembre de 2022, de la depreciación del ejercicio y la acumulada, el método de depreciación, tasas aplicadas y los criterios de aplicación de los mismos. Asimismo, se informa de las características significativas del estado en que se encuentran los activos:

(Pesos)

CUENTA DE BIENES MUEBLES	MONTO DE DEPRECIACIÓN DEL EJERCICIO	MONTO DE DEPRECIACIÓN ACUMULADA	MÉTODO DE DEPRECIACIÓN	TASA APLICADA	CRITERIO DE APLICACIÓN	CARACTERÍSTICAS SIGNIFICATIVAS DEL ESTADO EN QUE ENCUENTREN
MOBILIARIO Y EQUIPO DE ADMINISTRACIÓN	0	375,879	Línea Recta	10 y 33.3 %	Emitido por Conac	Regular
EQUIPO DE TRANSPORTE	0	614,784	Línea Recta	20 %	Emitido por Conac	Regular
TOTAL	0.00	990,663				

Se informa de manera agrupada por cuenta, los rubros de bienes inmuebles, el monto al 31 de diciembre de 2022 de la depreciación del ejercicio y la acumulada, el método de depreciación, tasas aplicadas y los criterios de aplicación de los mismos. Asimismo, se informa de las características significativas del estado en que se encuentran los activos:

Nada que manifestar

Se informa de manera agrupada por cuenta, los rubros de activos intangibles y diferidos, su monto al 31 de diciembre de 2022, naturaleza, amortización del ejercicio, amortización acumulada, tasa y método aplicados:

Nada que manifestar

- **Estimaciones y deterioros**

Se informa los criterios utilizados para la determinación de las estimaciones: se considera una reserva de cuentas incobrables por \$41,497,506

CUENTA	MONTO TOTAL	CRITERIOS UTILIZADOS PARA LA DETERMINACIÓN DE LAS ESTIMACIONES
ESTIMACIONES POR PERDIDAS DE CUENTAS INCOBRABLES DE DOCUMENTOS POR COBRAR	41,497,506	Se considera como Política provisionar en cuentas incobrables aquellos adeudos que tienen una antigüedad mayor a siete años.
ESTIMACIONES POR PERDIDAS DE CUENTAS INCOBRABLES DE DEUDORES DIVERSOS		
ESTIMACIONES POR PERDIDA DE CUENTAS INCOBRABLES DE INGRESOS POR COBRAR		
ESTIMACIONES POR PERDIDA DE CUENTAS INCOBRABLES DE PRESTAMOS OTORGADOS		
ESTIMACIONES POR PERDIDA DE OTRAS CUENTAS INCOBRABLES		
DETERIOR ACUMULADO DE ACTIVOS BIOLÓGICOS		

Se está realizando el proyecto de la creación de las Políticas de Cuentas Incobrables para sanear la cartera y tener datos actualizados que nos permitan tomar las mejores decisiones, indicando que los criterios que se utilizaron para considerar esta estimación se basó en la cartera que se encuentra en recuperación legal, es decir, en una recuperación judicial.

- **Otros Activos**

De las cuentas de otros activos, se informa por tipo circulante y no circulante, los montos totales asociados al 31 de diciembre de 2022 y sus características cualitativas significativas que les impacten financieramente:

CUENTA	(Pesos)		Características cualitativas
	2022	2021	
Activo circulante			
BIENES EN GARANTÍA	70,668	1,465,801	Garantía líquida dependiendo la recuperación del crédito.
BIENES DERIVADOS DE EMBARGOS, DECOMISOS, ASEGURAMIENTOS Y DACIÓN EN PAGO			
Sub-Total	70,668	1,465,801	
Activo no circulante			
BIENES EN CONCESIÓN			
BIENES EN ARRENDAMIENTO FINANCIERO			
BIENES EN COMODATO			
Sub-Total	0.00	0.00	
TOTAL	70,668	1,465,801	

FIDEICOMISO PROMOTOR DEL EMPLEO

Nota: De acuerdo a las Reglas de operación del programa Capital Semilla 2010, se estipula una garantía líquida para participar dentro del programa, siendo esta \$70,668 la cual se depositó a las cuentas de Focir como garantía del programa.

Pasivo¹

Se informa de manera agrupada por cuenta el monto al 31 de diciembre de 2022 del rubro de Cuentas por Pagar a corto plazo:

Cuenta	2022	2021	Características
Servicios Personales por Pagar a Corto Plazo			
Proveedores por Pagar a Corto Plazo			
Participaciones y Aportaciones por Pagar a Corto Plazo			
Retenciones y Contribuciones por Pagar a Corto Plazo	210,773	315,276	Son viables el pago
Devoluciones de la Ley de Ingresos por Pagar a Corto Plazo			
Otras Cuentas por Pagar a Corto Plazo	83,525	88,525	Son Viables el pago
Total	294,298	403,801	

Dentro de la cuenta de Retenciones y Contribuciones por Pagar a Corto Plazo destacan el decremento en Retenciones de Impuestos por Pagar a Corto Plazo. Se informa de manera agrupada por cuenta de Proveedores a Pagar a Corto Plazo

Nada que manifestar

Se informa de manera agrupada el monto al 31 de diciembre del 2022 de los recursos localizados en fondos de bienes de terceros en administración y/o garantía a corto y largo plazo. Así como la naturaleza de dichos recursos y sus características cualitativas significativas que les afecten o pudieran afectarles financieramente:

A CORTO PLAZO:	2022	2022	CARACTERÍSTICAS CUALITATIVAS QUE AFECTEN FINANCIERAMENTE
FONDOS EN GARANTÍA			
FONDOS EN ADMINISTRACIÓN			
FONDOS CONTINGENTES			
FONDOS DE FIDEICOMISOS			
OTROS FONDOS DE TERCEROS			
VALORES Y BIENES EN GARANTÍA			
Sub-Total	0.00	0.00	

¹ Con respecto a la información de la deuda pública, ésta se incluye en el informe de deuda pública en la nota 11 "Información sobre la Deuda y el Reporte Analfítico de la Deuda" de las notas de Gestión Administrativa

A LARGO PLAZO:	MONTO	MONTO	CARACTERÍSTICAS CUALITATIVAS QUE AFECTEN FINANCIERAMENTE
FONDOS EN GARANTÍA			
FONDOS EN ADMINISTRACIÓN	13,728,183	28,937,326	Garantizados con cartera y la recuperación que se vaya generando por el programa.
FONDOS CONTINGENTES			
FONDOS DE FIDEICOMISOS			
OTROS FONDOS DE TERCEROS			
VALORES Y BIENES EN GARANTÍA			
Sub-Total	13,728,183	28,937,326	
TOTAL	13,728,183	28,937,326	

Nota: En general los fondos tienen la misma antigüedad que es su contraparte de cuentas por cobrar. Se informa de manera agrupada por cuenta de cada uno de los Fondos.

FOCIR	SALDO	CARACTERÍSTICAS CUALITATIVAS QUE AFECTEN FINANCIERAMENTE	
PP2006 PYME	22,385.27	Garantizados con cartera y la recuperación que se vaya generando por el programa.	
PP2007 PYME M1	74,421.49		
INNOVATEUR CS 2007	1,302,688.27		
PP 2008 PYME	147,154.50		
CAPITAL SEMILLA 2008	176,077.70		
FOCIR PYME 2010	4,465,939.92		
CAPITAL SEMILLA 2010	1,867,839.75		
FOCIR PYME 2011	999,137.27		
FOCIR PYME 2012	1,909,546.99		
FOCIR PYME 2013	654,107.82		
Subtotal	11,619,298.98		
MUNICIPIOS	saldo		
MUNICIPIO DE COLON	500,000.00		Garantizados con cartera y la recuperación que se vaya generando por el programa.
MUNICIPIO DE QUERETARO	1,000,000.00		
CON CORREGIDORA PUEDES	40,812.00		
MUNICIPIO COLO SEJUVE	500,000.00		
	2,040,812.00		
DEPOSITOS DE ACREDITADOS EN GARANTIA	saldo		
UNIFORMES INDUSTRIALES YESSY	7,500.00	Garantizados con cartera y la recuperación que se vaya generando por el programa.	
FERRUSCA MEJIA ROBERTO	1,200.00		
JIMENEZ SALAZAR MARIA IMELDA	3,000.00		
LOZANO MARTINEZ CLAUDIA ADRIANA	7,500.00		
MORALES GRANADOS ROSA MARIA	7,500.00		
	7,500.00		

FIDEICOMISO PROMOTOR DEL EMPLEO

SOTO GARNICA CLAUDIA ANGELICA	7.500.00
ANDRADE ZENTENO IVAN ISAI	2.750.00
SERVICIOS TURISTICOS EJECUTIVOS PREMIER	4.250.00
RICO MARTINEZ JOSE JUAN RAMIREZ VILLAFANA MONICA VIRGINIA	7.500.00
PANTOJA TOVAR GRISELDA UNIFORMES INDUSTRIALES YESSY S DE RL	1.750.00 3.822.51 7.800.00
OSUNA TIRADO MARIA CRISTINA	6.000.00
Total	68,072.51
Total	13,728,183.49

Se informa el saldo del rubro de fondos a largo plazo al 31 de diciembre de 2022.

Créditos Diferidos

TIPO	MONTO	NATURALEZA	CARACTERISTICAS CUALITATIVAS QUE AFECTEN FINANCIERAMENTE
CRÉDITOS DIFERIDOS	0		
INTERESES COBRADOS POR ADELANTADO	0		
OTROS PASIVOS DIFERIDOS	0		
TOTAL	0.00		

II) Notas al Estado de Actividades

Ingresos de gestión

De los rubros de impuestos, cuotas y aportaciones de seguridad social, contribuciones de mejoras, derechos, productos, aprovechamientos, y de ingresos por venta de bienes y prestación de servicios, los cuales están armonizados con los rubros del Clasificador por Rubros de Ingresos, se informa los montos totales al 31 de diciembre de 2022 de cada clase, así como de cualquier característica significativa:

Cuenta de ingresos:	2022	2021	Características significativas
Impuestos			
Impuestos Sobre los Ingresos			
Impuestos Sobre el Patrimonio			
Impuestos Sobre la Producción, el Consumo y las Transacciones			
Impuestos Sobre Nóminas y Asimilables			
Accesorios de Impuestos			
Otros Impuestos			
Cuotas y Aportaciones de Seguridad Social			

Contribuciones de Mejoras			
Derechos			
Derechos por el Uso, Gocce, Aprovechamiento o Explotación de Bienes de Dominio Público			
Derechos por Prestación de Servicios			
Accesorios de Derechos			
Productos de Tipo Corriente			
Productos	1,023,244	0	Ingresos obtenidos por las inversiones
Aprovechamientos de Tipo Corriente			
Incentivos Derivados de la Colaboración Fiscal			
Multas			
Indemnizaciones			
Aprovechamientos Provenientes de Obras Públicas			
Otros Aprovechamientos			
Ingresos por Venta de Bienes y Servicios			
Ingresos por Venta de Bienes y Servicios Producidos en Establecimientos del Gobierno	798,927	1,075,672	Ingresos obtenidos por los intereses
Ingresos de Gestión	1,822,171	1,075,672	

Participaciones, Aportaciones, Convenios, Incentivos Derivados de la Colaboración Fiscal, Fondos Distintos de Aportaciones, Transferencias, Asignaciones, Subsidios y Subvenciones, y Pensiones y Jubilaciones

Se informa de manera agrupada los montos totales al 31 de diciembre de 2022, y cualquier característica significativa.

Cuenta de Ingresos:	2022	2021
Transferencias: Asignaciones, subsidios y subvenciones, y pensiones y jubilaciones	3,743,678	0.00
Participaciones, Aportaciones, Convenios, Incentivos Derivados de la Colaboración Fiscal, Fondos Distintos de Aportaciones, Transferencias, Asignaciones, Subsidios y Subvenciones, y Pensiones y Jubilaciones	3,743,678	0.00

FIDEICOMISO PROMOTOR DEL EMPLEO

Otros Ingresos y Beneficios

De los rubros de Ingresos Financieros, Incremento por Variación de Inventarios, Disminución del Exceso de Estimaciones por Pérdida o Deterioro u Obsolescencia, Disminución del Exceso de Provisiones, y de Otros Ingresos y Beneficios Varios, se informan los montos totales al 31 de diciembre de 2022:

Cuenta de ingresos:	(Pesos)		CARACTERÍSTICAS
	2022	2021	
Utilidades por Participación Patrimonial			
Otros Ingresos y Beneficios Varios	13,814,010	242,086	Acreedora Cancelación pasivo de GEQ
Total	13,814,010	242,086	

Gastos y otras pérdidas

Del género de Gastos y otras pérdidas se informan los grupos de Gastos de Funcionamiento; Transferencias, Asignaciones, Subsidios y Otras Ayudas; Participaciones y Aportaciones; Intereses, Comisiones y Otros Gastos de la Deuda Pública; Otros Gastos y Pérdidas Extraordinarias; e Inversión Pública, los montos totales al 31 de diciembre de 2022:

Cuenta	(Pesos)		comentario
	2022	2021	
5 Gastos y Otras Pérdidas			
5.1 Gastos de Funcionamiento			
5.1.1 Servicios Personales			
5.1.1.1 Remuneración al personal de carácter permanente.	1,949,310		Se integra del costo de servicios personales del personal del Eipro
5.1.1.5 Otras Prestaciones Sociales y Económicas	2,288,707		Se integra del pago de prestaciones aguineldo, prima vacacional, premio puntualidad
5.3 Otros Gastos y Pérdidas Extraordinarias			
5.5.1 Estimaciones, Depreciaciones, Deterioros, Obsolescencia y Amortizaciones			
5.5.1.1 Estimaciones de pérdida por Deterioro de Activos Circulantes	20,750,163		Corresponde al incremento de la provisión de cuentas incobrable

III) Notas al Estado de Variación en la Hacienda Pública

Se informa de manera agrupada, acerca de las modificaciones a la Hacienda Pública contribuida al 31 de diciembre de 2022:

Cuenta	(Pesos)		Naturaleza
	2022	2021	
Hacienda Pública/Patrimonio	0	0	Acreedora

La Variación en la Hacienda Pública/Patrimonio se debe del resultado del ejercicio al 31 de diciembre de 2022.

Dentro del grupo de Resultados de Ejercicios Anteriores se tiene lo siguiente:

- Las modificaciones al resultado de la hacienda pública generadas en el ejercicio es por \$ -8,896,783
- Las modificaciones a la hacienda generada de ejercicios anteriores son por \$ -4,830,923 del traspaso de ejercicios anteriores 2021.

IV) Notas al Estado de Flujos de Efectivo
Efectivo y equivalentes

El análisis de los saldos inicial y final que figuran en la última parte del Estado de Flujo de Efectivo en la cuenta de efectivo y equivalentes es como sigue:

(Pesos)

CUENTA	2022	2021
Efectivo		
Bancos/Tesorería	10,000	10,000
Bancos/Dependencias y otros	367,896	884,624
Inversiones Temporales (hasta 3 meses)	14,477,668	13,440,450
Fondos con Afectación Específica		
Depósitos de Fondos de Terceros en Garantía y/o Administración		
Otros Efectivos y Equivalentes		
Total de Efectivo y Equivalentes	14,855,565	14,335,074

Conciliación de los Flujos de Efectivos Netos de las Actividades de Operación y la cuenta de Ahorro/Desahorro antes de Rubros Extraordinarios:

(Pesos)

	2022	2021
Resultados del Ejercicio		
Ahorro/Desahorro	-8,896,783	-4,830,923
<i>Movimientos de partidas (o rubros) que no afectan al efectivo</i>		
Depreciación	0.00	0.00
Amortización		
Provisiones	11,332,889	
Incrementos en las provisiones	0	0
Incremento en inversiones producido por revaluación	0	0
Ganancia/pérdida en venta de propiedad, planta y equipo		
Incremento en cuentas por cobrar		
Incremento de pasivos	-1,915,615	1,394,202
Flujos de Efectivo Netos de las Actividades de Operación	520,491	-3,436,721

V) Conciliación entre los Ingresos Presupuestarios y Contables, así como ente los Egresos Presupuestarios y los Gastos Contables

La conciliación se presenta atendiendo a lo dispuesto por el Acuerdo por el que se emite el formato de conciliación entre los ingresos presupuestarios y contables, así como entre los egresos presupuestarios y los gastos contables:

FIDEICOMISO PROMOTOR DEL EMPLEO

A. Conciliación entre los Ingresos Presupuestarios y Contables:
(Pesos)

1. Total de Ingresos Presupuestarios	19,379,859
2. Más Ingresos Contables No Presupuestarios	0
2.1 Ingresos Financieros	
2.2 Incremento por Variación de Inventarios	
2.3 Disminución del Exceso de Estimaciones por Pérdida o Deterioro u Obsolescencia	
2.4 Disminución del Exceso de Provisiones	
2.5 Otros Ingresos y Beneficios Varios	
2.6 Otros Ingresos Contables No Presupuestarios	
3. Menos Ingresos Presupuestarios no Contables	0
3.1 Aprovechamientos Patrimoniales	
3.2 Ingresos Derivados de Financiamientos	
3.3 Otros Ingresos Presupuestarios No Contables	
4. Total de Ingresos Contables	19,379,859

B. Conciliación entre los Egresos Presupuestarios y los Gastos Contables:

1. Total de Egresos Presupuestarios	7,526,479
2. Menos Egresos Presupuestarios No Contables	
2.1 Materias Primas y Materiales de Producción y Comercialización	
2.2 Materiales y Suministros	
2.3 Mobiliario y Equipo de Administración	
2.4 Mobiliario y Equipo Educativo y Recreativo	
2.5 Equipo e Instrumental Médico y de Laboratorio	
2.6 Vehículos y Equipo de Transporte	
2.7 Equipo de Defensa y Seguridad	
2.8 Maquinaria, Otros Equipos y Herramientas	
2.9 Activos Biológicos	
2.10 Bienes Inmuebles	
2.11 Activos Intangibles	
2.12 Obra Pública en Bienes de Dominio Público	
2.13 Obra Pública en Bienes Propios	
2.14 Acciones y Participaciones de Capital	
2.15 Compra de Títulos y Valores	
2.16 Concesión de Préstamos	
2.17 Inversiones en Fideicomisos, Mandatos y Otros Análogos	
2.18 Provisiones para Contingencias y Otras Erogaciones Especiales	
2.19 Amortización de la Deuda Pública	
2.20 Adeudos de Ejercicios Fiscales Anteriores (ADEFAS)	

2.21 Otros Egresos Presupuestarios No Contables	
3. Más Gasto Contables No Presupuestarios	
3.1 Eliminaciones, Depreciaciones, Deterioros, Obsolescencia y Amortizaciones	
3.2 Provisiones	20,750,163
3.3 Disminución de Inventarios	
3.4 Aumento por Insuficiencia de Estimaciones por Pérdida o Deterioro u Obsolescencia	
3.5 Aumento por Insuficiencia de Provisiones	
3.6 Otros Gastos	
3.7 Otros Gastos Contables No Presupuestarios	
4. Total de Gastos Contables	28,276,642

b) Notas de Memoria (Cuentas de Orden):

Las cuentas de orden se utilizan para registrar movimientos de valores que no afecten o modifiquen el balance del ente contable, sin embargo, su incorporación en libros es necesaria con fines de recordatorio contable, de control y en general sobre los aspectos administrativos, o bien, para consignar sus derechos o responsabilidades contingentes que puedan, o no, presentarse en el futuro.

Las cuentas que se manejan para efectos de estas Notas son las siguientes:

Cuentas de Orden Contables y Presupuestarias:

Contables:

Valores

Emisión de obligaciones

Avales y garantías

Juicios

Contratos para Inversión Mediante Proyectos para Prestación de Servicios (PPS) y Similares

Bienes concesionados o en comodato

Presupuestarias:

Cuentas de ingresos

Cuentas de egresos

Se informa, de manera agrupada, las cuentas de orden contables y cuentas de orden presupuestario:

Cuentas de orden contables

Los valores en custodia de instrumentos prestados a formadores de mercado e instrumentos de crédito recibidos en garantía de los formadores de mercado u otros:

Nada que Manifestar

FIDEICOMISO PROMOTOR DEL EMPLEO

Por tipo de emisión de instrumento, el monto al 31 de diciembre de 2022, tasa y vencimiento:

Nada que Manifestar.

Los avales y garantías para respaldar obligaciones no fiscales del gobierno por tipo, monto al 31 de diciembre de 2022, tasa y vencimiento:

Nada que Manifestar.

Los juicios por demanda judicial en proceso de resolución:

(Pesos)

D. Juicios:

	TIPO	MONTO
Demanda Judicial en Proceso de Resolución	Mercantil y Civil	17,268,083

Programa	Acreditados	Monto Otorgado	Saldo Vencido	Int. Normal	Int. Moratorio	Total Adeudo
MICROCREDITO	165	1,621,000.00	1,070,894.24	72,469.68	5,961,950.25	7,105,314.17
PYME	18	18,723,120.00	11,738,583.12	1,941,512.82	20,322,462.57	34,002,556.51
CAPITAL SEMILLA	5	1,489,663.00	1,450,776.18	244,878.24	3,013,011.67	4,708,666.09
RED Q	1	836,200.00	264,961.79	2,815.20	225,090.43	492,867.42
FIPROE	17	2,971,000.00	1,995,362.48	167,461.86	3,402,424.79	5,565,249.13
SEJUVE	19	780,000.00	747,505.59	16,625.43	302,793.86	1,066,924.88
225		26,420,983.00	17,268,083.40	2,445,763.23	33,227,733.57	52,941,580.20

Se cuenta con 8 bienes adjudicados con valor de adjudicación de \$5,650,286.

Los contratos firmados de construcciones por tipo de contrato:

Nada que Manifestar.

Los bienes administrados en concesión o en comodato, por tipo, monto al 31 de diciembre de 2022, y vencimiento:

Nada que Manifestar.

Atendiendo los lineamientos para el registro auxiliar sujeto a inventario de bienes arqueológicos, artísticos e históricos bajo custodia de los entes públicos a que hace referencia la LGCG:

Nada que Manifestar.

Por último, se hace referencia a las otras cuentas de orden contables:

Nada que Manifestar.

Cuentas de orden presupuestario

Se informa del monto al 31 de diciembre de 2022 de las cuentas de orden presupuestario:

(Pesos)

Nat.	Cuenta	Nombre de la cuenta	SALDO ANTERIOR		MOVIMIENTOS		SALDO ACTUAL	
			DEUDOR	ACREEDOR	DEUDOR	ACREEDOR	DEUDOR	ACREEDOR
D	8110	LEY DE INGRESOS ESTIMADA	8,324,926.00	0.00	0.00	0.00	8,324,926.00	0.00
A	8120	LEY DE INGRESOS POR EJECUTAR	0.00	4,123,494.43	14,263,364.75	108,181.73	0.00	0.00
D	8130	MODIFICACIONES A LA LEY DE INGRESOS ESTIMADA	915,062.41	0.00	108,181.73	0.00	1,023,244.14	10,031,688.59
A	8140	LEY DE INGRESOS DEVENGADA	0.00	0.00	14,263,364.75	14,263,364.75	0.00	0.00
A	8150	LEY DE INGRESOS RECAUDADA	0.00	5,116,493.98	0.00	14,263,364.75	0.00	19,379,858.73
A	8210	PRESUPUESTO DE EGRESOS APROBADO	0.00	8,324,926.00	0.00	0.00	0.00	8,324,926.00
D	8220	PRESUPUESTO DE EGRESOS POR EJERCER	1,671,643.01	0.00	85,510.81	958,706.32	798,447.50	0.00
A	8230	MODIFICACIONES AL PRESUPUESTO DE EGRESOS APROBADO	0.00	0.00	85,510.81	85,510.81	0.00	0.00
D	8240	PRESUPUESTO DE EGRESOS COMPROMETIDO	0.00	0.00	873,195.51	873,195.51	0.00	0.00
D	8250	PRESUPUESTO DE EGRESOS DEVENGADO	0.00	0.00	873,195.51	873,195.51	0.00	0.00
D	8260	PRESUPUESTO DE EGRESOS EJERCIDO	0.00	0.00	873,195.51	873,195.51	0.00	0.00
D	8270	PRESUPUESTO DE EGRESOS PAGADO	6,653,282.99	0.00	873,195.51	0.00	7,526,478.50	0.00

Notas de Gestión Administrativa:

1. Introducción

Los Estados Financieros de los entes públicos, proveen de información financiera a los principales usuarios de la misma, al Congreso y a los ciudadanos.

El objetivo del presente documento es la revelación del contexto y de los aspectos económicos-financieros más relevantes que influyeron en las decisiones del período, y que deberán ser considerados en la elaboración de los estados financieros para la mayor comprensión de los mismos y sus particularidades.

De esta manera, se informa y explica la respuesta del gobierno a las condiciones relacionadas con la información financiera de cada período de gestión; además, de exponer aquellas políticas que podrían afectar la toma de decisiones en períodos posteriores.

2. Panorama Económico y Financiero

Indicar que en este año de 2022, se estableció otorgar créditos a las empresas debidamente establecidas, por un monto de \$5,500,000 en el estado de Querétaro, pero debido a que se está recuperando los programas anteriores por la pandemia se consideró suspender el otorgamiento de créditos y sólo se están cobrando los créditos anteriores, además de indicar que la Secretaría de Finanzas aportó al Fideicomiso recursos \$3,743,678 para hacerle frente a sus gastos de operación.

3. Autorización e Historia

Se informará sobre:

- a) Fecha de creación del ente: 24 de enero de 1997.

Principales cambios en su estructura: dentro de la estructura del Fideicomiso, se eliminó el puesto del Director Operativo en el acta 83/16 del 13 de diciembre de 2016, además de ocho plazas.

4. Organización y Objeto Social

Se informará sobre:

- a) Objeto social.

Su principal objetivo es proveer de recursos financieros a las micro y pequeñas empresas que cumplan con los requisitos que se establecen en las reglas de operación para el otorgamiento de créditos, con el fin de generar y conservar los empleos en el Estado de Querétaro para lo cual adquieren los insumos, realizan la contratación y pago de la fuerza laboral requerida para dar cumplimiento a su proceso productivo, así como a la adquisición de activos, mejora de las instalaciones y capacitación orientada a mejorar los niveles de capacidad administrativa, financiera y técnica de los sujetos de apoyo a sus trabajadores, entre otros.

- b) Principal actividad.

El otorgamiento de créditos a Personas Físicas y Morales residentes en el Estado de Querétaro.

- c) Ejercicio fiscal: 2022

- d) Régimen Jurídico.

Título III "De las Personas Morales con Fines no Lucrativos", de la Ley del Impuesto sobre la Renta.

- e) Consideraciones fiscales del ente: revelar el tipo de contribuciones que esté obligado a pagar o retener.

Impuesto Sobre la Renta (ISR) por sueldos y salarios.

El Fideicomiso no es contribuyente del ISR, conforme al Título III "De las Personas Morales con Fines no Lucrativos", de la Ley del Impuesto sobre la Renta; estando obligado a retener y enterar el impuesto y exigir la documentación que reúna los requisitos fiscales, cuando hagan pagos a terceros y esté obligado a ello en términos de Ley.

Impuesto al Valor Agregado (IVA).

Los intereses realmente cobrados y el impuesto trasladado por la adquisición de bienes y servicios se registran directamente en resultados. Y en materia de retención de este impuesto no se encuentra obligado de conformidad con lo establecido en el artículo 1-A de dicha Ley.

Impuesto sobre Nóminas.

El impuesto sobre nóminas se determina y paga conforme a lo dispuesto en el Capítulo Séptimo de la Ley de Hacienda del Estado de Querétaro.

Aportaciones de Seguridad Social.

El Fideicomiso debe enterar y pagar las aportaciones de seguridad social tanto al Instituto Mexicano del Seguro Social como al Instituto del Fondo Nacional de la Vivienda para los Trabajadores.

Régimen jurídico.

Organismo Descentralizado de Gobierno del Estado de Querétaro que se rige, por las siguientes leyes y demás disposiciones:
Ordenamientos Federales:

- Constitución Política de los Estados Unidos Mexicanos
- Ley General de Contabilidad Gubernamental.
- Código de Comercio
- Código Federal de Procedimientos Civiles
- Código Nacional de Procedimientos Penales
- Código Fiscal de la Federación

Ordenamientos Estatales:

- Constitución Política del Estado de Querétaro
- Ley de la Administración Pública Paraestatal
- Ley de Adquisiciones, enajenaciones, arrendamientos y contratación de servicios del Estado de Querétaro
- Ley de Transparencia y Acceso a la Información Pública del Estado de Querétaro
- Ley de Entrega Recepción del Estado de Querétaro
- Ley Orgánica del Poder Ejecutivo del Estado de Querétaro
- Ley de los Trabajadores del Estado de Querétaro
- Ley para el Manejo de los Recursos Públicos del Estado de Querétaro
- Ley de Hacienda del Estado de Querétaro
- Ley de Responsabilidades de los Servidores Públicos del Estado de Querétaro
- Ley de Ingresos del Estado de Querétaro
- Ley de Archivos del Estado de Querétaro
- Ley de Fiscalización Superior del Estado
- Ley de Responsabilidad Patrimonial del Estado de Querétaro
- Código Civil del Estado de Querétaro
- Código de Procedimientos Civiles del Estado de Querétaro
- Código Penal del Estado de Querétaro
- Reglamento de la Ley Estatal de Acceso a la Información Gubernamental en el Estado de Querétaro
- Decreto del Presupuesto de Egresos del Estado de Querétaro
- Lineamientos para la entrega recepción administrativa del Poder Ejecutivo del Estado de Querétaro

FIDEICOMISO PROMOTOR DEL EMPLEO

- Ley para Prevenir y Eliminar toda forma de Discriminación en el Estado de Querétaro
- Ley de Mejora Regulatoria del Estado de Querétaro
- Acuerdo que establece las normas y criterios para la recepción, registro, control, análisis y verificación de la manifestación de bienes de los servidores públicos del Estado de Querétaro

f) Estructura organizacional básica

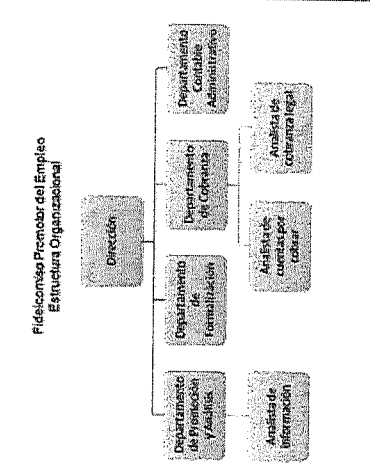

g) Fideicomisos, mandatos y análogos de los cuales es fideicomitente o fideicomisario.

No Aplica, debido a que el Fideicomiso no cuenta con mandatos y análogos.

5. Bases de Preparación de los Estados Financieros

Para la preparación de los presentes Estados Financieros, se han elaborado en apego a la **normatividad y lineamientos vigentes**, emitidos a la fecha por el Consejo Nacional de Armonización Contable (CONAC).

Asimismo, en lo referente a la valuación y revelación de diversos rubros de la información financiera, se ha considerado lo establecido en las **"Principales Reglas de Registro y Valuación del Patrimonio (Elementos Generales)"** así como en las **"Reglas Específicas de Registro y Valuación del Patrimonio"**, ambas emitidas por el CONAC, tomando como base de medición para la elaboración de los estados financieros el costo histórico, dado que es el monto pagado de efectivo o equivalentes por un activo o servicio al momento de su adquisición.

En lo referente a los **postulados básicos**, estos han sido el sustento técnico del registro de las operaciones, la elaboración y presentación de los estados financieros, con la finalidad de uniformar los métodos, procedimientos y prácticas contables, que dan sustento a la configuración del Sistema de Contabilidad Gubernamental del Fideicomiso Promotor del Empleo.

Para el tema de la **Norma Supletoria**, se aplica lo que señala el Marco Conceptual: Solo aplica el Manual de Contabilidad de Gobierno del Estado de Querétaro.

- Si se ha observado la normatividad emitida por el CONAC y las disposiciones legales aplicables, Nada que manifestar.
- La normatividad aplicada para el reconocimiento, valuación y revelación de los diferentes rubros de la información financiera, así como las bases de medición utilizadas para la elaboración de los estados financieros; por ejemplo: costo histórico, valor de realización, valor razonable, valor de recuperación o cualquier otro método empleado y los criterios de aplicación de los mismos, Nada que manifestar.
- Postulados básicos de la contabilidad gubernamental

- 1) Sustancia Económica
- 2) Entes Públicos
- 3) Existencia Permanente
- 4) Revelación suficiente
- 5) Importancia Relativa
- 6) Registro e integración Presupuestaria
- 7) Consolidación de la Información Financiera
- 8) Devengo Contable
- 9) Valuación
- 10) Dualidad Económica
- 11) Consistencia
- d) Normatividad supletoria: Se aplica supletoriamente el Manual de Contabilidad Gubernamental emitido por la Secretaría de Finanzas del Poder Ejecutivo del Estado.

e) Para las entidades que por primera vez estén implementando la base devengado de acuerdo a la Ley de Contabilidad, deberán: - Revelar las nuevas políticas de reconocimiento; - Su plan de implementación; - Revelar los cambios en las políticas, la clasificación y medición de las mismas, así como su impacto en la información financiera, y - Presentar los últimos estados financieros con la normatividad anteriormente utilizada con las nuevas políticas para fines de comparación en la transición a la base devengado, Nada que manifestar.

6. Políticas de Contabilidad Significativas

En cuanto a las políticas contables, se comenta lo siguiente:

- a) Actualización: Atendiendo a lo estipulado en las "Reglas Específicas de Registro y Valoración del Patrimonio", que refiere a que el Índice Nacional de Precios al Consumidor acumulado durante un periodo de tres años sea igual o superior al 100%, a la fecha de la emisión del Informe, no ha excedido del tal porcentaje, por lo cual no se ha realizado actualización alguna en ningún rubro del Activo, Pasivo y Hacienda Pública.
- b) Operaciones en el Extranjero: Asimismo, el Fideicomiso Promotor del Empleo, no ha efectuado operaciones en el extranjero y no ha tenido efecto alguno en la información financiera gubernamental.
- c) Método de evaluación inversiones en compañías subsidiarias: De la misma manera no existen acciones de Compañías subsidiarias no consolidadas y asociadas.
- d) Sistema y método de evaluación de inventarios y costo de lo vendido: No se tiene una actividad comercial, por lo que no existe Sistema y método de valuación de inventarios y costo de lo vendido.
- e) Beneficios a empleados: En cuanto a las políticas para el cálculo de la reserva actuarial, éstas se encuentran plasmadas en el estudio actuarial realizado al Fideicomiso Promotor del Empleo el cual en cumplimiento al artículo 5 fracción V de la Ley de Disciplina Financiera de las Entidades Federativas y los Municipios forma parte integral en el proyecto de Presupuestos de Egresos

Tipo de Personal	Sexo	Número de Empleados	Demográficos		Cifras Mensuales					Nómina Anual
			Edad Promedio	Edad de Ingreso Promedio	Sueldo Tabular Promedio	Quinquenio	Despensa	Despensa especial	Nómina Total Promedio	
Mujeres		1	38.00	28.00	19,177.80	1,315.16	800.00	569.25	21,862.21	262,346.51
Hombres		4	45.75	29.50	129,820.80	9,744.22	3,200.00	3,876.81	146,641.83	1,759,701.91
Total		5	44.20	29.20	148,998.60	11,059.38	4,000.00	4,446.06	168,504.04	2,022,048.42

f) Provisiones: Con respecto a las provisiones se ha considerado la provisión de contingencia laboral por el monto de \$2,022,048.42

FIDEICOMISO PROMOTOR DEL EMPLEO

- g) Reservas: Con respecto a la reserva de cuentas incobrables se ha considerado un importe por **\$42,868,268**
- h) Cambios en políticas contables y corrección de errores: Para el efecto que tiene las correcciones de errores en la información financiera, estos son revelados en las Notas de Desglose, en particular en lo que se observa en las Notas al Estado de Variación en la Hacienda Pública.
- i) Reclasificaciones: Nada que manifestar.
- j) Depuración y cancelación de saldos: En lo referente a la Depuración y cancelación de saldos, las políticas particulares se están presentando para su aprobación.

El Fideicomiso Promotor del Empleo en apego al artículo 32 de la Ley General de Contabilidad Gubernamental, ha actualizado el valor de la participación que tiene en las Entidades Paraestatales, el cual tuvo como resultado un incremento en el rubro del activo no circulante, así como el respectivo reconocimiento en Otros Ingresos y Beneficios Varios y en Otros Gastos y Pérdidas Extraordinarias.

7. Posición en Moneda Extranjera y Protección por Riesgo Cambiario

No aplica, debido a que el Fideicomiso no cuenta con Activos y Pasivos en moneda extranjera

8. Reporte Analítico del Activo

Debe mostrar la siguiente información:

- a) Vida útil o porcentajes de depreciación, deterioro o amortización utilizados en los diferentes tipos de activos.
- b) Cambios en el porcentaje de depreciación o valor residual de los activos.

CUENTA	CONCEPTO	AÑOS DE VIDA ÚTIL	% DE DEPRECIACIÓN
1.2.3	BIENES INMUEBLES, INFRAESTRUCTURA A Y CONSTRUCCIONES EN PROCESO		
1.2.3.2	Viviendas	50	2
1.2.3.3	Edificios No Habitacionales	30	3.3
1.2.4	BIENES MUEBLES		
1.2.4.1	Mobiliario y Equipo de Administración	10	10
1.2.4.1.1	Muebles de Oficina y Estantería	10	10
1.2.4.1.2	Muebles, Excepto De Oficina Y Estantería	3	33.3
1.2.4.1.3	Equipo de Cómputo y de Tecnologías de la Información	10	10
1.2.4.4	Equipo de Transporte		
1.2.4.4.1	Automóviles y Equipo Terrestre	5	20

- c) Importe de los gastos capitalizados en el ejercicio, tanto financieros como de investigación y desarrollo, Nada que manifestar
- d) Riesgos por tipo de cambio o tipo de interés de las inversiones financieras, Nada que manifestar
- e) Valor activado en el ejercicio de los bienes construidos por la entidad, Nada que manifestar.
- f) Otras circunstancias de carácter significativo que afecten el activo, tales como bienes en garantía, señalados en embargos, litigios, títulos de inversiones entregados en garantías, baja significativa del valor de inversiones financieras, etc. Nada que manifestar.
- g) Desmantelamiento de Activos, procedimientos, implicaciones, efectos contables, Nada que manifestar.
- h) Administración de activos; planeación con el objetivo de que el ente los utilice de manera más efectiva, Nada que manifestar.

Adicionalmente, se deben incluir las explicaciones de las principales variaciones en el activo, no existe información a revelar.

- a) Inversiones en valores, Nada que manifestar.
- b) Patrimonio de Organismos descentralizados de Control Presupuestario Indirecto, Nada que manifestar.
- c) Inversiones en empresas de participación mayoritaria, Nada que manifestar.
- d) Inversiones en empresas de participación minoritaria, Nada que manifestar.
- e) Patrimonio de organismos descentralizados de control presupuestario directo, según corresponda, Nada que manifestar.

Fideicomisos, Mandatos y Análogos

No Aplica, debido a que el Fideicomiso no cuenta con mandatos y análogos

9. Reporte de la Recaudación

- a) El importe recaudado al 31 de diciembre de 2022, fue de \$ 5,136,054a continuación se muestra el detalle:

CONCEPTO	RECAUDACIÓN
Productos	1,023,244
Ingresos por Venta de Bienes, Prestación de Servicios y Otros Ingresos	14,612,937
Transferencias, Asignaciones, Subsidios y Subvenciones, y Pensiones y Jubilaciones	3,743,678
Sumas	19,379,859

- b) Proyección de la recaudación e ingresos en el mediano plazo.

CONCEPTO	REAL												Totales
	Ene	Feb	Mar	Abr	May	Jun	Jul	Ago	Sep	Oct	Nov	Dic	
Productos	63,173	59,280	73,007	72,479	82,254	79,808	83,244	99,700	94,829	102,274	105,015	108,182	1,023,244
Ingresos por Venta de Bienes, Prestación de Servicios y Otros Ingresos	60,776	51,940	53,894	69,825	39,247	79,419	113,031	125,455	29,651	23,326	114,869	13,851,505	14,612,937
Transferencias, Asignaciones, Subsidios y Subvenciones, y Pensiones y Jubilaciones			2,425,000			435,000	145,000	145,000	145,000	145,000	0	303,678	3,743,678
Sumas	123,949	111,220	2,551,901	142,304	121,501	594,227	341,275	370,155	269,479	270,600	219,883	14,263,365	19,379,859

FIDEICOMISO PROMOTOR DEL EMPLEO

Indicar que se pidió a la Secretaría de Finanzas una aportación para hacerle frente a los gastos de funcionamiento, la cual fue otorgada por \$3,743,678

10. **Información sobre la Deuda y el Reporte Analítico de la Deuda**
No Aplica al Fideicomiso, porque no cuenta con una deuda Pública.
11. **Calificaciones otorgadas**
No Aplica al Fideicomiso, porque no cuenta con una deuda Pública.
12. **Proceso de Mejora**
 - a) **Principales Políticas de Control Interno.**
Como medidas de Control Interno las áreas administrativas y operativas se cuentan con **Políticas de Incobrabilidad**, por lo cual se establecen los lineamientos necesarios para el registro adecuado y conforma a la legislación vigente de la reserva de cuentas incobrables. Asimismo, determinar los principios para su medición del Fideicomiso Promotor del Empleo.
 - b) **Medidas de desempeño financiero, metas y alcance.**
El Fideicomiso realiza su desempeño a través de metas financieras derivadas de las cifras de los estados financieros y control presupuestal, medimos también nuestras metas presupuestales contra los resultados obtenidos a través del Programa Operativo Anual.
13. **Información por Segmentos**
Para el presente periodo contable que se reporta, no existe información referente a Segmentos por revelar
14. **Eventos Posteriores al Cierre**
No Aplica al Fideicomiso, porque no tiene Eventos Posteriores al Cierre
15. **Partes Relacionadas**
No Aplica, porque no existen Partes Relacionadas que pudieran ejercer influencia
16. **Responsabilidad Sobre la Presentación Razonable de la Información Contable**

La Información Contable deberá estar firmada en cada página de la misma e incluir al final la siguiente leyenda: "Bajo protesta de decir verdad declaramos que los Estados Financieros y sus notas, son razonablemente correctos y son responsabilidad del emisor". Lo anterior, no será aplicable para la información contable consolidada.

ING. JORGE ANTONIO HERBERT ACERO

DIRECTOR

C.P. SABINO DIAZ MORALES

CONTADOR GENERAL

Bajo protesta de decir verdad declaramos que los estados financieros y sus notas, son razonablemente correctos y son responsabilidad del emisor".

FIDEICOMISO PROMOTOR DEL EMPLEO

Relación de Bienes Muebles que Componen el Patrimonio
Al 31 de Diciembre de 2022

Código	Descripción del Bien Mueble	Valor en Libros	CARACTERÍSTICAS SIGNIFICATIVAS DEL ESTADO EN QUE ENCUENTREN
1241-1-5111-01	Silla Genova	4,428.02	Regular
1241-1-5111-02	Escritorio Ejecutivo	10,073.44	Regular
1241-1-5111-03	Sillón Ejecutivo de Malla	7,658.22	Regular
1241-1-5111-04	Escritorio Escuadra	2,013.49	Regular
1241-3-5151-01	Impresora HP 1320	4,700.00	Regular
1241-3-5151-02	Proyector Epson	10,959.50	Regular
1241-3-5151-03	Impresora HP Laserjet 1018	1,610.00	Regular
1241-1-5111-05	Refrigerador LG	2,658.78	Regular
1241-1-5111-06	Archiveros	17,599.20	Regular
1241-3-5151-04	Conmutador Panasonic	5,200.00	Regular
1241-3-5151-05	ORGANIZADOR SWICH NODO	10,474.00	Regular
1241-1-5111-07	Refrigerador LG	3,067.99	Regular
1241-3-5151-06	Laptop HP DV4 1524	10,842.00	Regular
1241-3-5151-07	Computadora Armada	7,006.43	Regular
1241-3-5151-08	Impresora HP	4,152.00	Regular
1241-3-5151-24	Camara Sony	2,499.00	Regular
1241-3-5151-09	HP Pavilion P6540LA	43,999.98	Regular
1241-3-5151-10	Computadoras HP Pavilion	22,000.00	Regular
1241-1-5111-08	Sillas Ejecutivas EN	6,480.00	Regular
1241-1-5111-09	Escritorios TRIO L	12,124.20	Regular
1241-1-5111-10	Archiveros	6,136.00	Regular
1241-1-5111-11	Sillas Operativas	2,653.62	Regular
1241-1-5111-12	Archivero Móvil Italia	6,712.05	Regular
1241-3-5151-11	Impresora HP P1606 dn	1,972.00	Regular
1241-3-5151-12	Impresora Epson	3,749.00	Regular
1241-3-5151-13	Monitor LG LCD Negro	1,662.00	Regular
1241-3-5151-14	Disco Duro Externo 1.5 TB	2,262.00	Regular
1241-3-5151-15	Computadora Desktop Compaq	5,565.23	Regular
1241-1-5111-13	Archiveros	14,783.73	Regular
1241-1-5111-14	Escritorio Esquineros Express	4,367.97	Regular
1241-1-5111-15	Libreros de 5 Repisas Romulo	10,792.00	Regular
1241-1-5111-16	Archivero Móvil Woods	4,796.97	Regular
1241-3-5151-16	SERVIDOR HP PROLIANT ML 350 GENERACION 6	29,301.63	Regular
1241-3-5151-17	Computadoras Desktop	20,997.00	Regular
1241-3-5151-18	Monitor HP Widescreen	2,378.00	Regular
1241-3-5151-19	No break	5,425.80	Regular
1241-1-5111-17	Sillas de Visitas de 4 Patas	5,613.40	Regular
1241-3-5151-20	SOPLADORA ASPIRADORA VV 16000 RPM	0.28	Regular
1241-3-5151-21	Computadora HP Pavilion	9,493.99	Regular
1241-3-5151-22	Laptop HP Pavilion CORE 13	8,656.23	Regular
1241-1-5111-18	Archiveros	5,998.00	Regular
1241-1-5111-19	Librero de 5 Repisas Uso Rudo	1,665.00	Regular
1241-1-5111-20	Archiveros	5,998.00	Regular
1241-1-5111-21	kit de Vigilancia	12,760.00	Regular
1241-3-5151-23	HP PROGESK 400G 2.5	12,500.00	Regular
1244-1-5411-01	MAZDA 2010	339,000.00	Regular
1244-1-5411-02	GOL 2011 BLANCO	137,892.00	Regular
1244-1-5411-03	GOL 2011 BLANCO	137,892.00	Regular
		990,663.24	

Bajo protesta de decir verdad declaramos que los Bienes muebles son razonablemente correctos y responsabilidad del emisor

ING. JORGE ANTONIO HERBERT ACERO
DIRECTOR

C.P. SABINO DIAZ MORALES
CONTADOR GENERAL

FIDEICOMISO PROMOTOR DEL EMPLEO

Relación de Bienes Inmuebles que Componen el Patrimonio

Al 31 de Diciembre de 2022

(Pesos)

Codigo	Descripción del Bien Mueble	Valor en Libros
0001	Bien inmueble ubicado en exejido Lindero Lote 1 de la manzana 4 zona 2, ubicado en la esquina de Paseo del Piñon y Paseo de los Pinos Municipio de Colon, Estado de Queretaro Area total 531 M2. Deteriorado	817,275

Bajo protesta de decir verdad declaramos que los Bienes inmuebles son razonablemente correctos y responsabilidad del emisor



ING. JORGE ANTONIO HERBERT ACERO
DIRECTOR



C.P. SABINO DIAZ MORALES
CONTADOR GENERAL

FIDEICOMISO PROMOTOR DEL EMPLEO

Relación de cuentas bancarias productivas específicas

Al 31 de Diciembre de 2022

PESOS

Fondo, Programas o Convenio	Datos de la Cuenta Bancaria	
	Institución Bancaria	Número de Cuenta

NADA QUE MANIFESTAR

Bajo protesta de decir verdad declaramos que las cuentas bancarias productivas son razonablemente correctos y responsabilidad del emisor



ING. JORGE ANTONIO HERBERT ACERO
DIRECTOR



C.P. SABINO DIAZ MORALES
CONTADOR GENERAL

FIDEICOMISO PROMOTOR DEL EMPLEO
 Esquemas Bursátiles
 Al 31 de Diciembre de 2022

Denominación del Esquema	Sector del Emisor	Emisor	Por Tipo de Valor		Totales
			Acciones	Bonos	

NADA QUE MANIFESTAR

Bajo protesta de decir verdad declaramos que los Estados e Información Programática son razonablemente correctos y responsabilidad del emisor.

ING. JORGE ANTONIO HERBERT ACERO
 DIRECTOR

C.P. SABINO DIAZ MORALES
 CONTADOR GENERAL

FIDEICOMISO PROMOTOR DEL EMPLEO
Coberturas Financieras
Al 31 de Diciembre de 2022

Tipo de Cobertura	Concepto	Riesgo a Cubrir
	NADA QUE MANIFESTAR	

Bajo protesta de decir verdad declaramos que los Estados e Información Programática son razonablemente correctos y responsabilidad del emisor.

ING. JORGE ANTONIO HERBERT ACERO
DIRECTOR

C.P. SABINO DIAZ MORALES
CONTADOR GENERAL

FIDEICOMISO PROMOTOR EMPLEO
Participación del Poder Ejecutivo del Estado en el Patrimonio del Ente Público
Del 1 de enero al 31 de diciembre de 2022 y 2021
(Cifras expresadas en pesos)

CONCEPTO	MONTO
Total del Patrimonio del Ente Público	3,419,694
% del Patrimonio del Ente Público que es propiedad del Poder Ejecutivo	100%

Las notas a los estados financieros adjuntas son parte de este estado.
Bajo protesta de decir verdad declaramos que los Estados Financieros y sus Notas son razonablemente correctos y responsabilidad del emisor



ING. JORGE ANTONIO HERBERT ACERO
DIRECTOR



C.P. SABINO DÍAZ MORALES
CONTADOR GENERAL

**FIDEICOMISO PROMOTOR DEL EMPLEO
(FIPROE)**

**INFORME DE LOS AUDITORES INDEPENDIENTES
Y ESTADOS FINANCIEROS PRESUPUESTARIOS
AL 31 DE DICIEMBRE DE 2022**

**FIDEICOMISO PROMOTOR DEL EMPLEO
(FIPROE)**

**INFORME DE LOS AUDITORES INDEPENDIENTES
Y ESTADOS FINANCIEROS PRESUPUESTARIOS
AL 31 DE DICIEMBRE DE 2022**

Í N D I C E

Informe de los auditores independientes	1 a 2
Estados financieros presupuestarios auditados:	
Estado analítico de ingresos	
Estado analítico del ejercicio del presupuesto de egresos con las siguientes clasificaciones:	
• Por objeto del gasto (capítulo y concepto)	
• Económica (por tipo de gasto)	
• Administrativa (por unidad administrativa)	
• Funcional (finalidad y función)	
Endeudamiento neto	
Intereses de la deuda	
Gasto por categoría programática	
Programas y proyectos de inversión	
Indicadores de resultados	
Indicadores de postura fiscal	
Conciliación entre los ingresos presupuestarios y contables	
Conciliación entre los egresos presupuestarios y los gastos contables	



INFORME DE LOS AUDITORES INDEPENDIENTES

Al Comité Técnico de:
Fideicomiso Promotor del Empleo

Opinión

Hemos auditado los estados e información financiera presupuestaria de **Fideicomiso Promotor del Empleo** (la Entidad), correspondientes al ejercicio presupuestario comprendido del 1° de enero al 31 de diciembre de 2022, que incluyen el estado analítico de ingresos (por clasificador económico y por fuente de financiamiento y concepto); el estado analítico del ejercicio del presupuesto de egresos (incluye clasificaciones: por objeto del gasto, económica, administrativa y funcional); endeudamiento neto; intereses de la deuda; gasto por categoría programática; programas y proyectos de inversión; indicadores de resultados e indicadores de postura fiscal, la conciliación entre los ingresos presupuestarios y contables, la conciliación entre los egresos presupuestarios y los gastos contables, así como las notas explicativas a los estados de información financiera presupuestaria que incluyen un resumen de las políticas presupuestarias significativas.

En nuestra opinión, los estados e información financiera presupuestaria adjuntos que se describen en el párrafo anterior, están preparados, en todos los aspectos materiales, de conformidad con las disposiciones establecidas en la Ley General de Contabilidad Gubernamental (LGCG), así como a la normatividad emitida por el Consejo Nacional de Armonización Contable (CONAC), en cuanto al registro y preparación de dichos estados e información financiera presupuestaria.

Fundamento de la opinión

Hemos llevado a cabo nuestra auditoría de conformidad con las Normas Internacionales de Auditoría. Nuestras responsabilidades, de acuerdo con estas normas, se describen con más detalle en la sección "*Responsabilidades del auditor para la auditoría de los estados e información financiera presupuestaria*" de nuestro informe. Somos independientes del Instituto de conformidad con el Código de Ética Profesional del Instituto Mexicano de Contadores Públicos A.C., junto con los requerimientos de ética que son aplicables a nuestras auditorías de los estados financieros presupuestarios en México y hemos cumplido con las demás responsabilidades de ética de conformidad con esos requerimientos y con el Código de Ética Profesional. Consideramos que la evidencia de auditoría que hemos obtenido proporciona una base suficiente y adecuada para nuestra opinión.

Bases de preparación y utilización de este informe

Sin que ello implique alguna modificación en nuestra opinión, llamamos la atención sobre las notas a los estados e información financiera presupuestaria adjuntos, en la que se describen las bases contables utilizadas en su preparación. Los estados e información financiera presupuestaria adjuntos, fueron preparados para cumplir con los requerimientos normativos gubernamentales a que está sujeta la Entidad y para ser integrados en el Reporte de la Cuenta Pública Estatal, los cuales están presentados en los formatos que para tal efecto fueron establecidos por la LGCG y el CONAC; consecuentemente, dichos estados e información financiera presupuestaria pueden no ser apropiados para otros fines.

Otras cuestiones

La administración de la Entidad ha preparado un juego de estados financieros al y por el año terminado el 31 de diciembre de 2022 de conformidad con las disposiciones en materia de información financiera que están establecidas en la LGCG, así como en la normatividad emitida por el CONAC, por el Consejo de Armonización Contable del Estado de Querétaro y en la establecida en el Manual de Contabilidad Gubernamental, en cuanto al registro contable y preparación de dichos estados, sobre los cuales emitimos una opinión sin salvedades con fecha 19 de enero de 2023, conforme a las Normas Internacionales de Auditoría.

Gossler, S.C.

Oficina Querétaro
Calzada David Alfaro Siqueiros No. 22
Colonia Pueblo Nuevo
Corregidora, 76900
Querétaro, Qro.
Tel +52 (442) 225 5730
Tel +52 (442) 242 4848

www.crowe.mx



Responsabilidades de la administración y de los encargados del gobierno de la Entidad sobre los estados e información financiera presupuestaria

La administración es responsable de la preparación de los estados e información financiera presupuestaria adjuntos de conformidad con las disposiciones establecidas en la Ley General de Contabilidad Gubernamental y en la Ley Federal de Presupuesto y Responsabilidad Hacendaria y su Reglamento, y del control interno que la administración consideró necesario para permitir la preparación de los estados e información financiera presupuestaria libre de errores materiales debida a fraude o error.

Los encargados del gobierno de la Entidad son responsables de la supervisión del proceso de información financiera presupuestaria de la Entidad.

Responsabilidades del auditor sobre la auditoría de los estados e información financiera presupuestaria

Nuestros objetivos son obtener una seguridad razonable respecto a que los estados financieros presupuestarios, en su conjunto se encuentran libres de error material, debido a fraude o error, y emitir un informe de auditoría que contiene nuestra opinión. Seguridad razonable es un alto nivel de seguridad, pero no es una garantía, de que una auditoría realizada de conformidad con las Normas Internacionales de Auditoría siempre detecte un error material cuando existe. Las incorrecciones pueden deberse a fraude o error y son consideradas materiales si individualmente o en su conjunto, puede preverse razonablemente que influyan en las decisiones económicas que los usuarios toman basándose en los estados financieros.

Como parte de una auditoría de conformidad con las Normas Internacionales de Auditoría, aplicamos nuestro juicio profesional y mantenemos una actitud de escepticismo profesional durante toda la auditoría. También:

- Identificamos y evaluamos los riesgos de error material en los estados financieros presupuestarios, debido a fraude o error, diseñamos y aplicamos los procedimientos de auditoría para responder a esos riesgos y obtener evidencia de auditoría suficiente y apropiada para obtener una base para nuestra opinión. El riesgo de no detectar una incorrección material debido a fraude es mayor que en el caso de una incorrección material debido a error, ya que el fraude puede implicar colusión, falsificación, manifestaciones intencionalmente erróneas omisiones intencionales o la anulación del control interno.
- Obtenemos conocimiento del control interno importante para la auditoría con el fin de diseñar los procedimientos de auditoría que consideramos adecuados en las circunstancias, y no con la finalidad de expresar una opinión sobre la eficacia del control interno de la entidad.
- Evaluamos lo adecuado de las políticas contables aplicadas y la correspondiente información revelada por la Administración.

Comunicamos a los responsables del gobierno de la entidad, entre otras cuestiones, el alcance planeado y el momento de realización de la auditoría y los hallazgos importantes de la auditoría, así como cualquier deficiencia significativa en el control interno que identificamos durante nuestra auditoría.

Gossler, S.C.
Miembro de Crowe Global

Fernando Baza Herrera
Socio

Santiago de Querétaro, Qro.
Enero 19, 2023

FIDEICOMISO PROMOTOR DEL EMPLEO
Estado Analítico de Ingresos
Del 1 de Enero al 31 de Diciembre de 2022

Rubro de Ingresos	Ingreso				Diferencia (6=5-4)
	Estimado (1)	Ampliaciones y Reducciones (2)	Modificado (3=1+2)	Devenido (4)	
Impuestos	0	0	0	0	0
Cuotas y Aportaciones de Seguridad Social	0	0	0	0	0
Contribuciones de Mejoras	0	0	0	0	0
Derechos	0	0	0	0	0
Productos	0	1,023,244	1,023,244	1,023,244	1,023,244
Aprovechamientos	0	0	0	0	0
Ingresos por Venta de Bienes, Prestación de Servicios y Otros Ingresos	4,581,248	0	4,581,248	798,927	798,927
Participaciones, Aportaciones, Convenios, Incentivos Derivados de la Colaboración Fiscal y Fondos Distintos de Aportaciones	0	0	0	0	0
Transferencias, Asignaciones, Subsidios y Subvenciones, y Pensiones y Jubilaciones	3,743,678	0	3,743,678	3,743,678	3,743,678
Ingresos Derivados de Financiamientos	0	0	0	0	0
Total	8,324,926	1,023,244	9,348,170	5,565,849 Ingresos excedentes ¹	5,565,849

Rubro de Ingresos	Ingreso				Diferencia (8=7-4)
	Estimado (1)	Ampliaciones y Reducciones (2)	Modificado (3=1+2)	Devenido (4)	
Ingresos del Poder Ejecutivo Federal o Estatal y de los Municipios	0	0	0	0	0
Impuestos	0	0	0	0	0
Cuotas y Aportaciones de Seguridad Social	0	0	0	0	0
Contribuciones de Mejoras	0	0	0	0	0
Derechos	0	0	0	0	0
Productos	0	0	0	0	0
Aprovechamientos	0	0	0	0	0
Participaciones, Aportaciones, Convenios, Incentivos Derivados de la Colaboración Fiscal y Fondos Distintos de Aportaciones	0	0	0	0	0
Transferencias, Asignaciones, Subsidios y Subvenciones, y Pensiones y Jubilaciones	0	0	0	0	0
Ingresos de los Entes Públicos de los Poderes Legislativo y Judicial, de los Órganos Autónomos y del Sector Parastatal o Paramunicipal, así como de las Empresas Productivas del Estado	0	0	0	0	0
Cuotas y Aportaciones de Seguridad Social	0	0	0	0	0
Productos	0	1,023,244	1,023,244	1,023,244	1,023,244
Ingresos por Venta de Bienes, Prestación de Servicios y Otros Ingresos	4,581,248	0	4,581,248	798,927	798,927
Transferencias, Asignaciones, Subsidios y Subvenciones, y Pensiones y Jubilaciones	3,743,678	0	3,743,678	3,743,678	3,743,678
Ingresos derivados de financiamiento	0	0	0	0	0
Ingresos Derivados de Financiamientos	0	0	0	0	0
Total	8,324,926	1,023,244	9,348,170	5,565,849 Ingresos excedentes	5,565,849

Bajo protesta de decir verdad declaramos que los Estados Presupuestarios son razonablemente correctos y responsabilidad del emisor



ING. JORGE ANTONIO HERBERT ACERO
DIRECTOR



C.P. SABINO DÍAZ MORALES
CONTADOR GENERAL

Cuenta Pública 2022
FIDEICOMISO PROMOTOR DEL EMPLEO
 Estado Analítico del Ejercicio del Presupuesto de Egresos
 Clasificación por Objeto del Gasto (Capítulo y Concepto)
 Del 1 de Enero al 31 de Diciembre de 2022

Concepto	Egresos				Subejercicio	
	Aprobado	Ampliaciones/ (Reducciones)	Modificado	Devengado	Pagado	
	1	2	3 = (1 + 2)	4	5	6 = (3 - 4)
Servicios Personales	5,860,149	0	5,860,149	5,399,987	5,399,987	460,162
Remuneraciones al Personal de Carácter Permanente	2,355,999	-70,047	2,285,952	1,949,310	1,949,310	336,642
Remuneraciones al Personal de Carácter Transitorio	0	0	0	0	0	0
Remuneraciones Adicionales y Especiales	775,720	-56,880	718,840	651,303	651,303	67,537
Seguridad Social	470,680	53,785	524,465	494,785	494,785	29,680
Otras Prestaciones Sociales y Económicas	2,189,270	123,142	2,312,412	2,288,707	2,288,707	23,705
Previsiones	50,000	-50,000	0	0	0	0
Pago de Estímulos a Servidores Públicos	18,480	0	18,480	15,882	15,882	2,598
Materiales y Suministros	135,000	0	135,000	132,611	132,611	2,389
Materiales de Administración, Emisión de Documentos y Artículos Oficiales	60,000	20,815	80,815	80,815	80,815	0
Alimentos y Utensilios	15,000	6,763	21,763	21,763	21,763	0
Materias Primas y Materiales de Producción y Comercialización	0	0	0	0	0	0
Materiales y Artículos de Construcción y de Reparación	0	0	0	0	0	0
Productos Químicos, Farmacéuticos y de Laboratorio	0	0	0	0	0	0
Combustibles, Lubricantes y Aditivos	50,000	-17,578	32,422	30,033	30,033	2,389
Vestuario, Blancos, Prendas de Protección y Artículos Deportivos	10,000	-10,000	0	0	0	0
Materiales y Suministros Para Seguridad	0	0	0	0	0	0
Herramientas, Refacciones y Accesorios Menores	0	0	0	0	0	0
Servicios Generales	856,500	0	856,500	739,163	739,163	117,337
Servicios Básicos	7,500	0	7,500	450	450	7,050
Servicios de Arrendamiento	0	0	0	0	0	0
Servicios Profesionales, Científicos, Técnicos y Otros Servicios	254,000	0	254,000	205,061	205,061	48,939
Servicios Financieros, Bancarios y Comerciales	360,000	6,131	366,131	355,330	355,330	10,801
Servicios de Instalación, Reparación, Mantenimiento y Conservación	60,000	23,869	83,869	77,169	77,169	6,700
Servicios de Comunicación Social y Publicidad	30,000	-30,000	0	0	0	0
Servicios de Traslado y Viáticos	35,000	0	35,000	12,891	12,891	22,109
Servicios Oficiales	15,000	0	15,000	0	0	15,000
Otros Servicios Generales	95,000	0	95,000	88,261	88,261	6,739
Transferencias, Asignaciones, Subsidios y Otras	1,473,277	0	1,473,277	1,254,718	1,254,718	218,559
Transferencias Internas y Asignaciones al Sector Público	0	0	0	0	0	0
Transferencias al Resto del Sector Público	0	0	0	0	0	0
Subsidios y Subvenciones	0	0	0	0	0	0
Ayudas Sociales	0	0	0	0	0	0
Pensiones y Jubilaciones	1,473,277	0	1,473,277	1,254,718	1,254,718	218,559
Transferencias a Fideicomisos, Mandatos y Otros Análogos	0	0	0	0	0	0
Transferencias a la Seguridad Social	0	0	0	0	0	0
Donativos	0	0	0	0	0	0
Transferencias al Exterior	0	0	0	0	0	0
Bienes Muebles, Inmuebles e Intangibles	0	0	0	0	0	0
Mobiliario y Equipo de Administración	0	0	0	0	0	0
Mobiliario y Equipo Educativo y Recreativo	0	0	0	0	0	0
Equipo e Instrumental Médico y de Laboratorio	0	0	0	0	0	0
Vehículos y Equipo de Transporte	0	0	0	0	0	0
Equipo de Defensa y Seguridad	0	0	0	0	0	0
Maquinaria, Otros Equipos y Herramientas	0	0	0	0	0	0
Activos Biológicos	0	0	0	0	0	0
Bienes Inmuebles	0	0	0	0	0	0
Activos Intangibles	0	0	0	0	0	0
Inversión Pública	0	0	0	0	0	0
Obra Pública en Bienes de Dominio Público	0	0	0	0	0	0
Obra Pública en Bienes Propios	0	0	0	0	0	0
Proyectos Productivos y Acciones de Fomento	0	0	0	0	0	0
Inversiones Financieras y Otras Provisiones	0	0	0	0	0	0
Inversiones Para el Fomento de Actividades Productivas	0	0	0	0	0	0
Acciones y Participaciones de Capital	0	0	0	0	0	0
Compra de Títulos y Valores	0	0	0	0	0	0
Concesión de Préstamos	0	0	0	0	0	0
Inversiones en Fideicomisos, Mandatos y Otros Análogos	0	0	0	0	0	0
Otras Inversiones Financieras	0	0	0	0	0	0
Provisiones para Contingencias y Otras Erogaciones Especiales	0	0	0	0	0	0
Participaciones y Aportaciones	0	0	0	0	0	0
Participaciones	0	0	0	0	0	0
Aportaciones	0	0	0	0	0	0
Convenios	0	0	0	0	0	0
Deuda Pública	0	0	0	0	0	0
Amortización de la Deuda Pública	0	0	0	0	0	0
Intereses de la Deuda Pública	0	0	0	0	0	0
Comisiones de la Deuda Pública	0	0	0	0	0	0
Gastos de la Deuda Pública	0	0	0	0	0	0
Costo por Coberturas	0	0	0	0	0	0
Apoyos Financieros	0	0	0	0	0	0
Adeudos de Ejercicios Fiscales Anteriores (Adefas)	0	0	0	0	0	0
Total del Gasto	8,324,926	0	8,324,926	7,526,479	7,526,479	798,448

Bajo protesta de decir verdad declaramos que los Estados Presupuestarios son razonablemente correctos y responsabilidad del emisor

ING. JORGE ANTONIO HERBERT ACERO
 DIRECTOR

C.P. SABINO DÍAZ MORALES
 CONTADOR GENERAL

Cuenta Pública 2022
FIDEICOMISO PROMOTOR DEL EMPLEO
Estado Analítico del Ejercicio del Presupuesto de Egresos
Clasificación Económica (por Tipo de Gasto)
Del 1 de Enero al 31 de Diciembre de 2022

Concepto	Egresos					Subejercicio 6 = (3 - 4)
	Aprobado 1	Ampliaciones/ (Reducciones) 2	Modificado 3 = (1 + 2)	Devengado 4	Pagado 5	
Gasto Corriente	6,851,649	0	6,851,649	6,271,760	6,271,760	579,889
Gasto de Capital	0	0	0	0	0	0
Amortización de la Deuda y Disminución de Pasivos	0	0	0	0	0	0
Pensiones y Jubilaciones	1,473,277	0	1,473,277	1,254,718	1,254,718	218,559
Participaciones	0	0	0	0	0	0
Total del Gasto	8,324,926	0	8,324,926	7,526,479	7,526,479	798,448

Bajo protesta de decir verdad declaramos que los Estados Presupuestarios son razonablemente correctos y responsabilidad del emisor



ING. JORGE ANTONIO HERBERT ACERO
DIRECTOR



C.P. SABINO DÍAZ MORALES
CONTADOR GENERAL

Cuenta Pública 2022
FIDEICOMISO PROMOTOR DEL EMPLEO
Estado Analítico del Ejercicio del Presupuesto de Egresos
Clasificación Administrativa
Del 1 de Enero al 31 de Diciembre de 2022

Concepto	Egresos						Subejercicio
	Aprobado 1	Ampliaciones/ (Reducciones) 2	Modificado 3 = (1 + 2)	Devengado 4	Pagado 5	6 = (3 - 4)	
FIDEICOMISO PROMOTOR DEL EMPLEO	\$8,324,926	\$0	\$8,324,926	\$7,526,479	\$7,526,479	\$798,448	\$798,448
ADMINISTRACIÓN	\$8,324,926	\$0	\$8,324,926	\$7,526,479	\$7,526,479	\$798,448	\$798,448
			\$0			\$0	\$0
			\$0			\$0	\$0
			\$0			\$0	\$0
			\$0			\$0	\$0
			\$0			\$0	\$0
			\$0			\$0	\$0
Total del Gasto	\$8,324,926	\$0	\$8,324,926	\$7,526,479	\$7,526,479	\$798,448	\$798,448

Bajo protesta de decir verdad declaramos que los Estados Presupuestarios son razonablemente correctos y responsabilidad del emisor



ING. JORGE ANTONIO HERBERT ACERO
DIRECTOR



C.P. SABINO DIAZ MORALES
CONTADOR GENERAL

Cuenta Pública 2022
FIDEICOMISO PROMOTOR DEL EMPLEO
 Estado Analítico del Ejercicio del Presupuesto de Egresos
 Clasificación Funcional (Finalidad y Función)
 Del 1 de Enero al 31 de Diciembre de 2022

Concepto	Egresos					
	Aprobado	Ampliaciones: (Reducciones)	Modificado	Devengado	Pagado	Subejercicio
	1	2	3 = (1 + 2)	4	5	6 = (3 - 4)
Gobierno	0	0	0	0	0	0
Legislación			0			0
Justicia			0			0
Coordinación de la Política de Gobierno			0			0
Relaciones Exteriores			0			0
Asuntos Financieros y Hacendarios			0			0
Seguridad Nacional			0			0
Asuntos de Orden Público y de Seguridad Interior			0			0
Otros Servicios Generales			0			0
Desarrollo Social	0	0	0	0	0	0
Protección Ambiental			0			0
Vivienda y Servicios a la Comunidad			0			0
Sa ud			0			0
Recreación, Cultura y Otras Manifestaciones Socia es			0			0
Educación			0			0
Protección Social			0			0
Otros Asuntos Sociales			0			0
Desarrollo Económico	8,324,926	0	8,324,926	7,526,479	7,526,479	798,448
Asuntos Económicos, Comerciales y Laborales en General			0			0
Agropecuaria, Silvicultura, Pesca y Caza			0			0
Combustibles y Energía			0			0
Minería, Manufacturas y Construcción			0			0
Transporte			0			0
Comunicaciones			0			0
Turismo			0			0
Ciencia, Tecnología e Innovación			0			0
Otras Industrias y Otros Asuntos Económicos	8,324,926	0	8,324,926	7,526,479	7,526,479	798,448
Otras no Clasificadas en Funciones Anteriores	0	0	0	0	0	0
Transacciones de la Deuda Publica / Costo Financiero de la Deuda			0			0
Transferencias, Participaciones y Aportaciones entre Diferentes Niveles y Ordenes			0			0
Saneamiento del Sistema Financiero			0			0
Adeudos de Ejercicios Fiscales Anteriores			0			0
Total del Gasto	8,324,926	0	8,324,926	7,526,479	7,526,479	798,448

Bajo protesta de decir verdad declaramos que los Estados Presupuestarios son razonablemente correctos y responsabilidad del emisor



 ING. JORGE ANTONIO HERBERT ACERO
 DIRECTOR



 C.P. SABINO DÍAZ MORALES
 CONTADOR GENERAL

FIDEICOMISO PROMOTOR DEL EMPLEO
Endeudamiento Neto
Del 1 de Enero al 31 de Diciembre de 2022

Identificación de Crédito o Instrumento	Contratación/Colocación		Amortización	Endeudamiento Neto
	A		B	C = A - B
Creditos Bancarios				
				0
				0
				0
				0
				0
				0
				0
				0
				0
				0
Total Créditos Bancarios			0	0
Otros Instrumentos de Deuda				
				0
				0
				0
				0
				0
				0
				0
				0
				0
				0
Total Otros Instrumentos de Deuda		0	0	0
TOTAL		0	0	0

NADA QUE MANIFESTAR



 ING. JORGE ANTONIO HERBERT ACERO
 DIRECTOR



 C.P. SABINO DÍAZ MORALES
 CONTADOR GENERAL

FIDEICOMISO PROMOTOR DEL EMPLEO
Intereses de la Deuda
Del 1 de Enero al 31 de Diciembre de 2022

Identificación de Crédito o Instrumento	Devengado	Pagado
Créditos Bancarios		
Total de intereses de Créditos Bancarios	0	0
Otros Instrumentos de Deuda		
Total de intereses de Otros Instrumentos de Deuda	0	0
TOTAL	0	0

NADA QUE MANIFESTAR

 ING. JORGE ANTONIO HERBERT ACERO
 DIRECTOR

 C.P. SABINO DÍAZ MORALES
 CONTADOR GENERAL

Cuenta Pública 2022
FIDEICOMISO PROMOTOR DEL EMPLEO
Gasto por Categoría Programática
Del 1 de Enero al 31 de Diciembre de 2022

Concepto	Egresos					
	Aprobado	Ampliaciones/ (Reducciones)	Modificado	Devengado	Pagado	Subejercicio
	1	2	3 = (1 + 2)	4	5	6 = (3 - 4)
Programas	8,324,926	0	8,324,926	7,526,479	7,526,479	798,448
Subsidios: Sector Social y Privado o Entidades Federativas y Municipios	0	0	0	0	0	0
Sujetos a Reglas de Operación	0	0	0	0	0	0
Otros Subsidios	0	0	0	0	0	0
Desempeño de las Funciones	8,324,926	0	8,324,926	7,526,479	7,526,479	798,448
Prestación de Servicios Públicos	0	0	0	0	0	0
Provisión de Bienes Públicos	0	0	0	0	0	0
Planeación, seguimiento y evaluación de políticas públicas	0	0	0	0	0	0
Promoción y fomento	8,324,926	0	8,324,926	7,526,479	7,526,479	798,448
Regulación y supervisión	0	0	0	0	0	0
Funciones de las Fuerzas Armadas (Únicamente Gobierno Federal)	0	0	0	0	0	0
Específicos	0	0	0	0	0	0
Proyectos de Inversión	0	0	0	0	0	0
Administrativos y de Apoyo	0	0	0	0	0	0
Apoyo al proceso presupuestario y para mejorar la eficiencia institucional	0	0	0	0	0	0
Apoyo a la función pública y al mejoramiento de la gestión	0	0	0	0	0	0
Operaciones ajenas	0	0	0	0	0	0
Compromisos	0	0	0	0	0	0
Obligaciones de cumplimiento de resolución jurisdiccional	0	0	0	0	0	0
Desastres Naturales	0	0	0	0	0	0
Obligaciones	0	0	0	0	0	0
Pensiones y jubilaciones	0	0	0	0	0	0
Aportaciones a la seguridad social	0	0	0	0	0	0
Aportaciones a fondos de estabilización	0	0	0	0	0	0
Aportaciones a fondos de inversión y reestructura de pensiones	0	0	0	0	0	0
Programas de Gasto Federalizado (Gobierno Federal)	0	0	0	0	0	0
Gasto Federalizado	0	0	0	0	0	0
Participaciones a entidades federativas y municipios	0	0	0	0	0	0
Costo financiero, deuda o apoyos a deudores y ahorradores de la banca	0	0	0	0	0	0
Adeudos de ejercicios fiscales anteriores	0	0	0	0	0	0
Total del Gasto	8,324,926	0	8,324,926	7,526,479	7,526,479	798,448

Bajo protesta de decir verdad declaramos que los Estados Presupuestarios son razonablemente correctos y responsabilidad del emisor

ING. JORGE ANTONIO HERBERT ACERO
DIRECTOR

C.P. SABINO DÍAZ MORALES
CONTADOR GENERAL

Organismo
Programa Presupuestario
Clasificación Programática
(Grupo de Gasto)
Clasificación Programática
(Grupo de Programa)
Clasificación Programática
(Modalidad)
Gasto de Orden
Eje
Objetivo de Gobierno
Estrategia
Fecha

Fideicomiso Promotor de Empleo
Empleo
Programable
Desempeño de las Funciones
E - Prestación de Servicios Públicos
S
Economía Dinámica y Prosperidad Familiar
Propiciar condiciones, oportunidades y apoyos para mantener el ritmo de crecimiento económico dinámico, sostenible, equilibrado y equitativo que incremente la prosperidad de las familias queretanas y estimule la competitividad de los sectores económicos.

01-13-2023 10:48:43 am

Reporte Variables

Nivel	Resumen Narrativo(Proyecto PED)	Acción o Proyecto	Indicador	Linea Base	Meta	Frecuencia	Medio de verificación	Supuesto	Variable	Data de la variable 1er trimestre	Data de la variable 2do trimestre	Data de la variable 3er trimestre	Data de la variable 4to trimestre	Avance 1er trimestre (%)	Avance 2do trimestre (%)	Avance 3er trimestre (%)	Avance 4to trimestre (%)	Total Acumulado (%)
-------	----------------------------------	-------------------	-----------	------------	------	------------	-----------------------	----------	----------	-----------------------------------	-----------------------------------	-----------------------------------	-----------------------------------	--------------------------	--------------------------	--------------------------	--------------------------	---------------------

3.1.3.1	Implementación de estrategias para la inclusión financiera y digital de las MIPYMES y emprendedoras.	Apoyar a empresas a través del programa de factoraje	Porcentaje de etapas del Programa de factoraje concluidas con respecto al total de etapas a realizar	0	100	Anual	Proyecto de operación del programa de factoraje	Se cuenta con el presupuesto para el programa de factoraje	Número de etapas del Programa de factoraje concluidas	1	0	0	1	25	0	0	25	50
---------	--	--	--	---	-----	-------	---	--	---	---	---	---	---	----	---	---	----	----

3.1.3.1	Implementación de estrategias para la inclusión financiera y digital de las MIPYMES y emprendedoras.	Apoyar a empresas a través del programa de factoraje	Porcentaje de etapas del Programa de factoraje concluidas con respecto al total de etapas a realizar	0	100	Anual	Proyecto de operación del programa de factoraje	Se cuenta con el presupuesto para el programa de factoraje	Total de etapas a realizar	4	4	4	4	25	0	0	25	50
---------	--	--	--	---	-----	-------	---	--	----------------------------	---	---	---	---	----	---	---	----	----

Firma
ING JORGE ANTONIO HERBERTACERO
FIRROE

Firma
LIC. BLANCA ESTELA LUNA SANCHEZ
AUXILIAR COBRANZA

Firma
C.P. SABINO DÍAZ MORALES
ENLACE GPR

FIDEICOMISO PROMOTOR DEL EMPLEO
Indicadores de Postura Fiscal
Del 1 de Enero al 31 de Diciembre de 2022

Concepto	Estimado	Devengado	Pagado ³
I. Ingresos Presupuestarios (I=1+2)	8,324,926	5,565,849	5,565,849
1. Ingresos del Gobierno de la Entidad Federativa ¹	0	0	0
2. Ingresos del Sector Paraestatal ¹	8,324,926	5,565,849	5,565,849
II. Egresos Presupuestarios (II=3+4)	8,324,926	7,526,479	7,526,479
3. Egresos del Gobierno de la Entidad Federativa ²	0	0	0
4. Egresos del Sector Paraestatal ²	8,324,926	7,526,479	7,526,479
III. Balance Presupuestario (Superávit o Déficit) (III = I - II)	0	-1,960,630	-1,960,630

Concepto	Estimado	Devengado	Pagado ³
III. Balance presupuestario (Superávit o Déficit)	0	-1,960,630	-1,960,630
IV. Intereses, Comisiones y Gastos de la Deuda	0	0	0
V. Balance Primario (Superávit o Déficit) (V= III - IV)	0	-1,960,630	-1,960,630

Concepto	Estimado	Devengado	Pagado ³
A. Financiamiento	0	0	0
B. Amortización de la deuda	0	0	0
C. Endeudamiento ó desendeudamiento (C = A - B)	0	0	0

1. Los Ingresos que se presentan son los ingresos presupuestarios totales sin incluir los ingresos por financiamientos. Los Ingresos del Gobierno de la Entidad Federativa corresponden a los del Poder Ejecutivo, Legislativo Judicial y Autónomos

2. Los egresos que se presentan son los egresos presupuestarios totales sin incluir los egresos por amortización. Los egresos del Gobierno de la Entidad Federativa corresponden a los del Poder Ejecutivo, Legislativo, Judicial y Órganos Autónomos

3. Para Ingresos se reportan los ingresos recaudados; para egresos se reportan los egresos pagados

 ING. JORGE ANTONIO HERBERT ACERO
 DIRECTOR

 C.P. SABINO DÍAZ MORALES
 CONTADOR GENERAL

FIDEICOMISO PROMOTOR DEL EMPLEO
Conciliación entre los Ingresos Presupuestarios y Contables
Correspondiente del 1 de Enero al 31 de Diciembre de 2022
(Cifras en pesos)

1. Ingresos Presupuestarios	5,565,849
2. Más ingresos contables no presupuestarios	13,814,010
2.1 Ingresos Financieros	0
2.2 Incremento por Variación de Inventarios	
2.3 Disminución del exceso de estimaciones por pérdida o deterioro u obsolescencia	0
2.4 Disminución del exceso de provisiones	0
2.5 Otros ingresos y beneficios varios	0
2.6 Otros ingresos contables no presupuestarios	13,814,010
3. Menos ingresos presupuestarios no contables	0
3.1 Aprovechamientos Patrimoniales	0
3.2 Ingresos derivados de financiamientos	0
3.3 Otros Ingresos presupuestarios no contables	0
4. Ingresos Contables (4 = 1 + 2 - 3)	19,379,859



ING. JORGE ANTONIO HERBERT ACERO
 DIRECTOR



C.P. SABINO DÍAZ MORALES
 CONTADOR GENERAL

FIDEICOMISO PROMOTOR DEL EMPLEO
Conciliación entre los Egresos Presupuestarios y los Gastos Contables
Correspondiente del 1 de Enero al 31 de Diciembre de 2022

7,526,479

1. Total de egresos presupuestarios

2. Menos egresos presupuestarios no contables	0
2.1 Materias Primas y Materiales de Producción y Comercialización	0
2.2 Materiales y Suministros	0
2.3 Mobiliario y Equipo de Administración	0
2.4 Mobiliario y Equipo Educativo y Recreativo	0
2.5 Equipo e Instrumental Médico y de Laboratorio	0
2.6 Vehículos y Equipo de Transporte	0
2.7 Equipo de Defensa y Seguridad	0
2.8 Maquinaria, Otros Equipos y Herramientas	0
2.9 Activos Biológicos	0
2.10 Bienes Inmuebles	0
2.11 Activos Intangibles	0
2.12 Obra Pública en Bienes de Dominio Público	0
2.13 Obra Pública en Bienes Propios	0
2.14 Acciones y Participaciones de Capital	0
2.15 Compra de Títulos y Valores	0
2.16 Concesión de Préstamos	0
2.17 Inversiones en Fideicomisos, Mandatos y Otros Análogos	0
2.18 Provisiones para Contingencias y Otras Erogaciones Especiales	0
2.19 Amortización de la Deuda Pública	0
2.20 Adeudos de Ejercicios Fiscales Anteriores (ADEFAS)	0
2.21 Otros Egresos Presupuestales No Contables	0

20,750,163

3. Más Gastos Contables No Presupuestarios

3.1 Estimaciones, Depreciaciones, Deterioros, Obsolescencia y Amortizaciones	20,750,163
3.2 Provisiones	0
3.3 Disminución de inventarios	0
3.4 Aumento por insuficiencia de estimaciones por pérdida o deterioro u obsolescencia	0
3.5 Aumento por insuficiencia de provisiones	0
3.6 Otros Gastos	0
3.7 Otros Gastos Contables No Presupuestales	0

28,276,642

4. Total de Gasto Contable

ING. JORGE ANTONIO HERBERT ACERO
 DIRECTOR

C.P. SABINO DÍAZ MORALES
 CONTADOR GENERAL

**FIDEICOMISO PROMOTOR DEL EMPLEO
(FIPROE)**

**INFORME DE LOS AUDITORES INDEPENDIENTES
E INFORMACIÓN FINANCIERA A QUE HACE
REFERENCIA LA LEY DE DISCIPLINA FINANCIERA
DE LAS ENTIDADES FEDERATIVAS Y LOS MUNICIPIOS
AL 31 DE DICIEMBRE DE 2022**

FIDEICOMISO PROMOTOR DEL EMPLEO (FIPROE)

INFORME DE LOS AUDITORES INDEPENDIENTES
E INFORMACIÓN FINANCIERA A QUE HACE
REFERENCIA LA LEY DE DISCIPLINA FINANCIERA
DE LAS ENTIDADES FEDERATIVAS Y LOS MUNICIPIOS
AL 31 DE DICIEMBRE DE 2022

Í N D I C E

Informe de los auditores independientes

1 a 4

**Estados financieros contables y
presupuestarios auditados:**

Estado de situación financiera detallado

Informe analítico de la deuda pública y otros pasivos

Informe analítico de obligaciones diferentes
de financiamientos

Balance presupuestario

Estado analítico de ingresos detallado

Estado analítico del ejercicio del presupuesto de egresos
detallado con las siguientes clasificaciones:

- Por objeto del gasto
- Administrativa
- Funcional
- Servicios personales por categoría

Guía de Cumplimiento de la Ley de Disciplina Financiera de las
Entidades Federativas y los Municipios

**Informe de Atestiguamiento Independiente con Seguridad Razonable,
Sobre el Cumplimiento de las Disposiciones establecidas
en la Ley de Disciplina Financiera de las Entidades
Federativas y de los Municipios**

Oficina Querétaro
Calzada David Alfaro Siqueiros No. 22
Colonia Pueblo Nuevo
Corregidora, 76900
Querétaro, Qro.
Tel +52 (442) 225 5730
Tel +52 (442) 242 4848
www.crowe.mx

**Al Comité Técnico de:
Fideicomiso Promotor del Empleo**

Opinión

Hemos examinado el cumplimiento del **Fideicomiso Promotor del Empleo** (la Entidad) de las Disposiciones establecidas en la Ley de Disciplina Financiera de las Entidades Federativas y los Municipios (LDF), por el periodo comprendido del 1º de enero al 31 de diciembre de 2022.

En nuestra opinión, la **Fideicomiso Promotor del Empleo**, ha dado cumplimiento, en todos los aspectos importantes, a las Disposiciones establecidas en la Ley de Disciplina Financiera de las Entidades Federativas y los Municipios, por los periodos comprendidos del 1º de enero al 31 de diciembre de 2022 y 2021.

Disposiciones establecidas en la Ley de Disciplina Financiera de las Entidades Federativas y los Municipios

1. La información financiera y los formatos aplicables para el periodo comprendido del 1 de enero al 31 de diciembre de 2022, que enseguida se relacionan, fueron preparados y emitidos conforme a las reglas y criterios establecidos por el Consejo Nacional de Armonización Contable (CONAC) de conformidad con la **Ley de Disciplina Financiera de las Entidades Federativas y los Municipios**:
 - Estado de información financiera detallado
 - Estado analítico de la deuda y otros pasivos
 - Informe analítico de obligaciones diferentes de financiamiento
 - Balance presupuestario
 - Informe analítico de ingresos detallado
 - Estado analítico del ejercicio del presupuesto de egresos detallado con las siguientes clasificaciones:
 - ✓ Por objeto del gasto
 - ✓ Administrativa
 - ✓ Funcional
 - ✓ Servicios personales por categoría
 - Guía de Cumplimiento de la Ley de Disciplina Financiera de las Entidades Federativas y los Municipios
2. Los ingresos y egresos incluidos en la información financiera y formatos adjuntos, han sido presentados y clasificados conforme a lo previsto en la Ley de Disciplina Financiera de las Entidades Federativas y los Municipios.
3. Las cifras incluidas en la información financiera y formatos que se acompañan, son consistentes y provienen directamente de los registros contables de la entidad.

4. La entidad cuenta con procedimientos de control interno adecuados al volumen y tipo de transacciones que lleva a cabo, lo cual permite el reconocimiento contable y presupuestal de las transacciones de la entidad, en tiempo y forma.
5. La Entidad cuenta con sistemas de información adecuados y suficientes para el control de sus operaciones y su adecuado reconocimiento contable y presupuestal, lo cual permite generar información financiera de manera confiable y oportuna.
6. La entidad cuenta con un balance presupuestario sostenible, es decir, cuenta con un Balance Presupuestario de Recursos Disponibles mayores o iguales a cero.
7. Los ingresos provenientes de participaciones y transferencias estatales excedieron a los previstos en los Presupuestos de Ingresos y Egresos aprobados y publicados en su oportunidad; sin embargo, la Entidad cuenta con la documentación necesaria para respaldar las ampliaciones, modificaciones y reclasificaciones presupuestales que se realizaron en el periodo comprendido del 1 de enero al 31 de diciembre de 2022.
8. El gasto en servicios personales tuvo un crecimiento no mayor al 3% anual o el porcentaje de crecimiento esperado del producto Interno Bruto (PIB).
9. En el periodo comprendido del 1 de enero al 31 de diciembre de 2022 y 2021, la Entidad no celebró Contratos con Asociaciones Publico Privadas (APPs), ya que la Entidad no realiza obra pública.
10. La entidad no presenta ADEFAS en el ejercicio del presupuesto 2022.
11. En el ejercicio de 2022 la entidad no realizó programas o proyectos de inversión cuyos montos rebasaran el equivalente a 10 millones de unidades de inversión (UDIS) que requieren el correspondiente análisis costo beneficio.
12. Durante el ejercicio 2022 se tomaron medidas para racionalizar el gasto corriente.
13. Durante el ejercicio 2022 no se contrataron de forma directa o indirecta financiamientos u obligaciones.
14. En 2022 la entidad no incurrió subejercicio de gastos presupuestados que tuviera que reintegrar a las entidades estatales competentes.

Criterios aplicados

Los criterios aplicados en este trabajo consistieron en evaluar lo siguiente: 1) El cumplimiento por parte de la Entidad de las Disposiciones que establece la Ley de Disciplina Financiera de las Entidades Federativas y los Municipios; 2) La razonabilidad de la información financiera y de los formatos a que se hace referencia la Ley de Disciplina Financiera de las Entidades Federativas y los Municipios; y 3) La información financiera y los formatos mencionados, fueron preparados de conformidad con los criterios emitidos por el CONAC, en términos de la Ley General de Contabilidad Gubernamental.

Responsabilidades de la administración

La administración es responsable de la efectividad del control interno relacionado con el cumplimiento y del propio cumplimiento de las Disposiciones establecidas en la Ley de Disciplina Financiera de las Entidades Federativas y los Municipios aplicables a la Entidad.

Responsabilidades de los auditores

Efectuamos nuestro trabajo de conformidad con las Normas para Atestiguar, emitidas por el Instituto Mexicano de Contadores Públicos, A.C. Estas normas requieren que planifiquemos y ejecutemos procedimientos de atestiguamiento para obtener una seguridad razonable acerca del cumplimiento por parte de la Entidad de las Disposiciones señaladas en párrafos anteriores.

Cumplimos con la Norma de Control de Calidad aplicable a las firmas de contadores públicos que desempeñan auditorías y revisiones de información financiera, trabajos para atestiguar y otros servicios relacionados y, por consiguiente, mantenemos un sistema de control de calidad que incluye políticas y procedimientos documentados relativos al cumplimiento de requisitos éticos, normas profesionales y requerimientos legales y regulatorios aplicables.

Hemos cumplido con la independencia y otros requerimientos éticos establecidos en el Código de Ética Profesional del Instituto Mexicano de Contadores Públicos, A.C.

Nuestra responsabilidad consiste en evaluar el cumplimiento por parte de la Entidad de las Disposiciones establecidas en la Ley de Disciplina Financiera de las Entidades Federativas y los Municipios y, por lo tanto, incluyó la obtención de un entendimiento del control interno relacionado con su cumplimiento y la evaluación de que los procedimientos de control interno establecidos ofrecen una seguridad razonable, en todos los aspectos importantes, para prevenir o detectar errores o irregularidades relacionadas con el cumplimiento de dichas *disposiciones*. El examen consiste, con base en pruebas selectivas, en la evaluación de la razonabilidad del cumplimiento de las Disposiciones establecidas en la Ley de Disciplina Financiera de las Entidades Federativas y los Municipios, por parte de la Entidad.

Los procedimientos seleccionados dependen de nuestro criterio, incluida la evaluación de los riesgos de errores significativos en el cumplimiento de las disposiciones mencionadas anteriormente. Al realizar esas evaluaciones, consideramos el control interno relevante, con el propósito de diseñar procedimientos de atestiguamiento que sean apropiados en las circunstancias. Un nivel de seguridad razonable es menor que la seguridad absoluta. Consideramos que la evidencia que hemos obtenido es suficiente y apropiada para proporcionar una base para nuestra opinión.

Trabajo realizado

El trabajo realizado consistió en la elaboración y ejecución de un programa de evaluación sobre el cumplimiento de las Disposiciones establecidas en la Ley de Disciplina Financiera de las Entidades Federativas y los Municipios por parte de la Entidad.

Nuestros procedimientos de evaluación consistieron en realizar pruebas sobre el cumplimiento de las *disposiciones* que consideramos pertinentes para obtener una seguridad razonable de que se hubieran alcanzado los objetivos establecidos por la Administración, algunas de las técnicas y procedimientos de evaluación utilizadas para realizar nuestro trabajo consistieron en pruebas corroborativas del control interno, sesiones de entrevistas con personal de las áreas involucradas en el proceso de elaboración y emisión de la información financiera y los formatos establecidos por la LDF, verificar que la información financiera y los formatos cumplan con los criterios y reglas establecidas por el CONAC y el análisis de documentos físicos originales y digitales que consideramos necesarios.

Otras cuestiones

La Administración de la Entidad ha preparado un juego de estados financieros y presupuestales por el año terminado el 31 de diciembre de 2022, de conformidad con las disposiciones en materia de información financiera que están establecidas en la LGCG, así como en la normatividad emitida por el CONAC, por el Consejo de Armonización Contable del Estado de Querétaro, en cuanto al registro contable y preparación de dichos estados, sobre los cuales emitimos una opinión favorable con fecha 19 de enero de 2023, conforme a las Normas Internacionales de Auditoría.

Restricción del uso del informe

Este informe se ha emitido, exclusivamente, para el uso de la Administración de la Entidad, y no tiene la intención de ser, ni debe de ser utilizado por alguien distinto.

Gossler, S.C.
Miembro de Crowe Global

C.P.C. Fernando Baza Herrera
Socio

Santiago de Querétaro, Qro.
Enero 19, 2023

FIDEICOMISO PROMOTOR DEL EMPLEO (a)
Estado de Situación Financiera Detallado - LDF
Al 31 de diciembre de 2021 y al 31 de Diciembre de 2022 (b)
(RESOS)

Concepto (c)	2022 (d)	31 de diciembre de 2021 (e)	Concepto (c)	2022 (d')	31 de diciembre de 2021 (e')
ACTIVO			PASIVO		
Activo Circulante			Pasivo Circulante		
a. Efectivo y Equivalentes (a=a1+a2+a3+a4+a5+a6+a7)	14,855,565	14,335,074	a. Cuentas por Pagar a Corto Plazo (a=a1+a2+a3+a4+a5+a6+a7+a8+a9)	294,298	403,801
a1) Efectivo	10,000	10,000	a1) Servicios Personales por Pagar a Corto Plazo	0	0
a2) Bancos/Tesorería	367,896	884,624	a2) Proveedoras por Pagar a Corto Plazo	0	0
a3) Bancos/Dependencias y Otros	0	0	a3) Contratistas por Obras Públicas por Pagar a Corto Plazo	0	0
a4) Inversiones Temporales (Hasta 3 meses)	14,477,668	13,440,450	a4) Participaciones y Aportaciones por Pagar a Corto Plazo	0	0
a5) Fondos con Afectación Específica	0	0	a5) Transferencias Olorgadas por Pagar a Corto Plazo	0	0
a6) Depósitos de Fondos de Terceros en Garantía y/o Administración	0	0	a6) Intereses, Comisiones y Otros Gastos de la Deuda Pública por Pagar a Corto Plazo	0	0
a7) Otros Efectivos y Equivalentes	0	0	a7) Relenciones y Contribuciones por Pagar a Corto Plazo	210,773	315,276
b. Derechos a Recibir Efectivo o Equivalentes (b=b1+b2+b3+b4+b5+b6+b7)	2,251,271	46,317,726	a8) Devoluciones de la Ley de Ingresos por Pagar a Corto Plazo	0	0
b1) Inversiones Financieras de Corto Plazo	0	0	a9) Otras Cuentas por Pagar a Corto Plazo	83,525	88,525
b2) Cuentas por Cobrar a Corto Plazo	2,251,271	46,317,726	b. Documentos por Pagar a Corto Plazo (b=b1+b2+b3)	0	0
b3) Deudores Diversos por Cobrar a Corto Plazo	0	0	b1) Documentos Comerciales por Pagar a Corto Plazo	0	0
b4) Ingresos por Recuperar a Corto Plazo	0	0	b2) Documentos con Contratistas por Obras Públicas por Pagar a Corto Plazo	0	0
b5) Deudores por Anticipos de la Tesorería a Corto Plazo	0	0	b3) Otros Documentos por Pagar a Corto Plazo	0	0
b6) Préstamos Olorgados a Corto Plazo	0	0	c. Porción a Corto Plazo de la Deuda Pública a Largo Plazo (c=c1+c2)	0	0
b7) Otros Derechos a Recibir Efectivo o Equivalentes a Corto Plazo	0	0	c1) Porción a Corto Plazo de la Deuda Pública	0	0
c. Derechos a Recibir Bienes o Servicios (c=c1+c2+c3+c4+c5)	0	0	c2) Porción a Corto Plazo de Arrendamiento Financiero	0	0
c1) Anticipo a Proveedores por Adquisición de Bienes y Prestación de Servicios a Corto Plazo	0	0	d. Títulos y Valores a Corto Plazo	0	0
c2) Anticipo a Proveedores por Adquisición de Bienes Inmuebles y Muebles a Corto Plazo	0	0	e. Pasivos Diferidos a Corto Plazo (e=e1+e2+e3)	0	0
c3) Anticipo a Proveedores por Adquisición de Bienes Intangibles a Corto Plazo	0	0	e1) Ingresos Cobrados por Adelantado a Corto Plazo	0	0
c4) Anticipo a Contratistas por Obras Públicas a Corto Plazo	0	0	e2) Intereses Cobrados por Adelantado a Corto Plazo	0	0
c5) Otros Derechos a Recibir Bienes o Servicios a Corto Plazo	0	0	e3) Otros Pasivos Diferidos a Corto Plazo	0	0
d. Inventarios (d=d1+d2+d3+d4+d5)	0	0	f. Fondos y Bienes de Terceros en Garantía y/o Administración a Corto Plazo (f=f1+f2+f3+f4+f5+f6)	0	0
d1) Inventario de Mercancías para Venta	0	0	f1) Fondos en Garantía a Corto Plazo	0	0
d2) Inventario de Mercancías Terminadas	0	0	f2) Fondos en Administración a Corto Plazo	0	0
d3) Inventario de Mercancías en Proceso de Elaboración	0	0	f3) Fondos Contingentes a Corto Plazo	0	0
d4) Inventario de Materias Primas, Materiales y Suministros para Producción	0	0	f4) Fondos de Fideicomisos, Mandatos y Contratos Análogos a Corto Plazo	0	0
d5) Bienes en Tránsito	0	0	f5) Otros Fondos de Terceros en Garantía y/o Administración a Corto Plazo	0	0
e. Almacenes	0	0	f6) Valores y Bienes en Garantía a Corto Plazo	0	0
f. Estimación por Pérdida o Deterioro de Activos Circulantes (f=f1+f2)	-1,370,762	-22,118,105	g. Provisiones a Corto Plazo (g=g1+g2+g3)	0	0
f1) Estimaciones para Cuentas Incobrables por Derechos a Recibir Efectivo o Equivalentes	-1,370,762	-22,118,105	g1) Provisión para Demandas y Juicios a Corto Plazo	0	0
f2) Estimación por Deterioro de Inventarios	0	0	g2) Provisión para Contingencias a Corto Plazo	0	0
g. Otros Activos Circulantes (g=g1+g2+g3+g4)	0	0	g3) Otras Provisiones a Corto Plazo	0	0
g1) Valores en Garantía	0	0	h. Otros Pasivos a Corto Plazo (h=h1+h2+h3)	0	0
g2) Bienes en Garantía (excluye depósitos de fondos)	0	0	h1) Ingresos por Clasificar	0	0
g3) Bienes Derivados de Embargos, Decomisos, Aseguramientos y Dación en Pago	0	0	h2) Recaudación por Participar	0	0
g4) Adquisición con Fondos de Terceros	0	0	h3) Otros Pasivos Circulantes	0	0
IA. Total de Activos Circulantes (IA = a + b + c + d + e + f + g)	15,736,074	38,534,695	IIA. Total de Pasivos Circulantes (IIA = a + b + c + d + e + f + g + h)	294,298	403,801
Activo No Circulante			Pasivo No Circulante		
a. Inversiones Financieras a Largo Plazo	0	0	a. Cuentas por Pagar a Largo Plazo	0	0
b. Derechos a Recibir Efectivo o Equivalentes a Largo Plazo	42,315,665	839,833	b. Documentos por Pagar a Largo Plazo	0	0
c. Bienes Inmuebles, Infraestructura y Construcciones en Proceso	817,275	817,275	c. Deuda Pública a Largo Plazo	0	0
d. Bienes Muebles	990,663	990,663	d. Pasivos Diferidos a Largo Plazo	0	0
e. Activos Intangibles	70,668	1,465,801	e. Fondos y Bienes de Terceros en Garantía y/o en Administración a Largo Plazo	13,724,183	28,937,326
f. Depreciación, Deterioro y Amortización Acumulada de Bienes	-990,663	-990,663	f. Provisiones a Largo Plazo	0	0
g. Activos Diferidos	0	0	IIIB. Total de Pasivos No Circulantes (IIIB = a + b + c + d + e + f)	13,724,183	28,937,326
h. Estimación por Pérdida o Deterioro de Activos no Circulantes	-41,497,506	0	II. Total del Pasivo (II = IA + IIIB)	14,022,482	29,341,127
i. Otros Activos no Circulantes	0	0	HACIENDA PÚBLICA/PATRIMONIO		
IB. Total de Activos No Circulantes (IB = a + b + c + d + e + f + g + h + i)	1,706,102	3,122,910	IIIA. Hacienda Pública/Patrimonio Contribuido (IIIA = a + b + c)	27,002,889	27,002,889
I. Total del Activo (I = IA + IB)	17,442,176	41,657,604	a. Aportaciones	27,002,889	27,002,889
			b. Donaciones de Capital	0	0
			c. Actualización de la Hacienda Pública/Patrimonio	0	0
			IIIB. Hacienda Pública/Patrimonio Generado (IIIB = a + b + c + d + e)	-23,582,195	-14,686,412
			a. Resultados del Ejercicio (Ahorro/ Desahorro)	-8,896,783	-4,830,923
			b. Resultados de Ejercicios Anteriores	-15,333,687	-10,502,764
			c. Revalúos	647,275	647,275
			d. Reservas	0	0
			e. Rectificaciones de Resultados de Ejercicios Anteriores	0	0
			IIIC. Exceso o Insuficiencia en la Actualización de la Hacienda Pública/Patrimonio (IIIC=a+b)	0	0
			a. Resultado por Posición Monetaria	0	0
			b. Resultado por Tenencia de Activos no Monetarios	0	0
			III. Total Hacienda Pública/Patrimonio (III = IIIA + IIIB + IIIC)	3,419,694	12,316,477
			IV. Total del Pasivo y Hacienda Pública/Patrimonio (IV = II + III)	17,442,176	41,657,604

Bajo protesta de decir verdad declaramos que los Formatos de la Ley de Disciplina Financiera son razonablemente correctos y responsabilidad del emisor.

ING. JORGE ANTONIO HERBERT ACERO
DIRECTOR

C.P. SABINO DÍAZ MORALES
CONTADOR GENERAL

FIDEICOMISO PROMOTOR DEL EMPLEO (a)
Informe Analítico de la Deuda Pública y Otros Pasivos - LDF
Del 1 de Enero al 31 de Diciembre de 2022 (b)
(PESOS)

Denominación de la Deuda Pública y Otros Pasivos (c)	Saldo al 31 de diciembre de 2021 (d)	Disposiciones del Periodo (e)	Amortizaciones del Periodo (f)	Revaluaciones, Reclasificaciones y Otros Ajustes (g)	Saldo Final del Periodo h=d+e-f+g	Pago de Intereses del Periodo (i)	Pago de Comisiones y demás costos asociados durante el Periodo (j)
1. Deuda Pública (1=A+B)	0	0	0	0	0	0	0
A. Corto Plazo (A=a1+a2+a3)	0	0	0	0	0	0	0
a1) Instituciones de Crédito	0	0	0	0	0	0	0
a2) Títulos y Valores	0	0	0	0	0	0	0
a3) Arrendamientos Financieros	0	0	0	0	0	0	0
B. Largo Plazo (B=b1+b2+b3)	0	0	0	0	0	0	0
b1) Instituciones de Crédito	0	0	0	0	0	0	0
b2) Títulos y Valores	0	0	0	0	0	0	0
b3) Arrendamientos Financieros	0	0	0	0	0	0	0
2. Otros Pasivos	29,341,127				14,022,482		
3. Total de la Deuda Pública y Otros Pasivos (3=1+2)	29,341,127	0	0	0	14,022,482	0	0
4. Deuda Contingente 1 (informativo)	0	0	0	0	0	0	0
A. Deuda Contingente 1					0		
B. Deuda Contingente 2					0		
C. Deuda Contingente XX					0		
5. Valor de Instrumentos Bono Cupón Cero 2 (Informativo)	0	0	0	0	0	0	0
A. Instrumento Bono Cupón Cero 1					0		
B. Instrumento Bono Cupón Cero 2					0		
C. Instrumento Bono Cupón Cero XX					0		

1. Se refiere a cualquier Financiamiento sin fuente o garantía de pago definida, que sea asumida de manera solidaria o subsidiaria por las Entidades Federativas con sus Municipios, organismos descentralizados y empresas de participación estatal mayoritaria y fideicomisos, locales o municipales, y por los Municipios con sus respectivos organismos descentralizados y empresas de participación municipal mayoritaria.

2. Se refiere al valor del Bono Cupón Cero que respalda el pago de los créditos asociados al mismo (Activo).

Obligaciones a Corto Plazo (k)	Monto Contratado (l)	Plazo Pactado (m)	Tasa de Interés (n)	Comisiones y Costos Relacionados (o)	Tasa Efectiva (p)
6. Obligaciones a Corto Plazo (Informativo)	0	0	0	0	0
A. Crédito 1					
B. Crédito 2					
C. Crédito XX					

Bajo protesta de decir verdad declaramos que los Formatos de la Ley de Disciplina Financiera son razonablemente correctos y responsabilidad del emisor

ING. JORGE ANTONIO HERBERT ACERO
DIRECTOR

C.P. SABINO DÍAZ MORALES
CONTADOR GENERAL

FIDEICOMISO PROMOTOR DEL EMPLEO (a)
Informe Analítico de Obligaciones Diferentes de Financiamientos – LDF
Del 1 de Enero al 31 de Diciembre de 2022 (b)
(PESOS)

Denominación de las Obligaciones Diferentes de Financiamiento (c)	Fecha del Contrato (d)	Fecha de inicio de operación del proyecto (e)	Fecha de vencimiento (f)	Monto de la inversión pactado (g)	Plazo pactado (h)	Monto promedio mensual del pago de la contraprestación (i)	Monto promedio mensual del pago de la contraprestación correspondiente al pago de inversión (j)	Monto pagado de la inversión al XX de XXXX de 20XX (k)	Monto pagado de la inversión actualizado al XX de XXXX de 20XX (l)	Saldo pendiente por pagar de la inversión al XX de XXXX de 20XX (m = g - l)
A. Asociaciones Público Privadas (APP's) (A=a+b+c+d)	0	0	0	0	0	0	0	0	0	0
a) APP 1										0
b) APP 2										0
c) APP 3										0
d) APP XX										0
B. Otros Instrumentos (B=a+b+c+d)	0	0	0	0	0	0	0	0	0	0
a) Otro Instrumento 1										0
b) Otro Instrumento 2										0
c) Otro Instrumento 3										0
d) Otro Instrumento XX										0
C. Total de Obligaciones Diferentes de Financiamiento (C=A+B)	0	0	0	0	0	0	0	0	0	0

NADA QUE MANIFESTAR

Bajo protesta de decir verdad declaramos que los Formatos de la Ley de Disciplina Financiera son razonablemente correctos y responsabilidad del emisor.

 ING. JORGE ANTONIO HERBERT ACERO
 DIRECTOR

 C.P. SABINO DIAZ MORALES
 CONTADOR GENERAL

FIDEICOMISO PROMOTOR DEL EMPLEO (a)
Balance Presupuestario - LDF
Del 1 de Enero al 31 de Diciembre de 2022 (b)
(PESOS)

Concepto (c)	Estimado/ Aprobado (d)	Devengado	Recaudado/ Pagado
A. Ingresos Totales (A = A1+A2+A3)	8,324,926	5,565,849	5,565,849
A1. Ingresos de Libre Disposición	8,324,926	5,565,849	5,565,849
A2. Transferencias Federales Etiquetadas	0	0	0
A3. Financiamiento Neto	0	0	0
B. Egresos Presupuestarios ¹ (B = B1+B2)	8,324,926	7,526,479	7,526,479
B1. Gasto No Etiquetado (sin incluir Amortización de la Deuda Pública)	8,324,926	7,526,479	7,526,479
B2. Gasto Etiquetado (sin incluir Amortización de la Deuda Pública)			
C. Remanentes del Ejercicio Anterior (C = C1 + C2)		0	0
C1. Remanentes de Ingresos de Libre Disposición aplicados en el periodo			
C2. Remanentes de Transferencias Federales Etiquetadas aplicados en el periodo			
I. Balance Presupuestario (I = A - B + C)	0	-1,960,630	-1,960,630
II. Balance Presupuestario sin Financiamiento Neto (II = I - A3)	0	-1,960,630	-1,960,630
III. Balance Presupuestario sin Financiamiento Neto y sin Remanentes del Ejercicio Anterior (III = II - C)	0	-1,960,630	-1,960,630

Concepto	Aprobado	Devengado	Pagado
E. Intereses, Comisiones y Gastos de la Deuda (E = E1+E2)	0	0	0
E1. Intereses, Comisiones y Gastos de la Deuda con Gasto No Etiquetado			
E2. Intereses, Comisiones y Gastos de la Deuda con Gasto Etiquetado			
IV. Balance Primario (IV = III - E)	0	-1,960,630	-1,960,630

Concepto	Estimado/ Aprobado	Devengado	Recaudado/ Pagado
F. Financiamiento (F = F1 + F2)	0	0	0
F1. Financiamiento con Fuente de Pago de Ingresos de Libre Disposición			
F2. Financiamiento con Fuente de Pago de Transferencias Federales Etiquetadas			
G. Amortización de la Deuda (G = G1 + G2)	0	0	0
G1. Amortización de la Deuda Pública con Gasto No Etiquetado			
G2. Amortización de la Deuda Pública con Gasto Etiquetado			
A3. Financiamiento Neto (A3 = F - G)	0	0	0

Concepto	Estimado/ Aprobado	Devengado	Recaudado/ Pagado
A1. Ingresos de Libre Disposición	8,324,926	5,565,849	5,565,849
A3.1 Financiamiento Neto con Fuente de Pago de Ingresos de Libre Disposición (A3.1 = F1 - G1)	0	0	0
F1. Financiamiento con Fuente de Pago de Ingresos de Libre Disposición	0	0	0
G1. Amortización de la Deuda Pública con Gasto No Etiquetado	0	0	0
B1. Gasto No Etiquetado (sin incluir Amortización de la Deuda Pública)	8,324,926	7,526,479	7,526,479
C1. Remanentes de Ingresos de Libre Disposición aplicados en el periodo		0	0
V. Balance Presupuestario de Recursos Disponibles (V = A1 + A3.1 - B1 + C1)	0	-1,960,630	-1,960,630
VI. Balance Presupuestario de Recursos Disponibles sin Financiamiento Neto (VI = V - A3.1)	0	-1,960,630	-1,960,630

Concepto	Estimado/ Aprobado	Devengado	Recaudado/ Pagado
A2. Transferencias Federales Etiquetadas	0	0	0
A3.2 Financiamiento Neto con Fuente de Pago de Transferencias Federales Etiquetadas (A3.2 = F2 - G2)	0	0	0
F2. Financiamiento con Fuente de Pago de Transferencias Federales Etiquetadas	0	0	0
G2. Amortización de la Deuda Pública con Gasto Etiquetado	0	0	0
B2. Gasto Etiquetado (sin incluir Amortización de la Deuda Pública)	0	0	0
C2. Remanentes de Transferencias Federales Etiquetadas aplicados en el periodo		0	0
VII. Balance Presupuestario de Recursos Etiquetados (VII = A2 + A3.2 - B2 + C2)	0	0	0
VIII. Balance Presupuestario de Recursos Etiquetados sin Financiamiento Neto (VIII = VII - A3.2)	0	0	0

Bajo protesta de decir verdad declaramos que los Formatos de la Ley de Disciplina Financiera son razonablemente correctos y responsabilidad del emisor.

ING. JORGE ANTONIO HERBERT ACERO
DIRECTOR

C.P. SABINO DÍAZ MORALES
CONTADOR GENERAL

FIDEICOMISO PROMOTOR DEL EMPLEO (a)
 Estado Analítico de Ingresos Detallado - LDF
 Del 1 de Enero al 31 de Diciembre de 2022 (b)
 (PESOS)

Concepto (c)	Ingreso					Diferencia (e)
	Estimado (d)	Ampliaciones/ (Reducciones)	Modificado	Devengado	Recaudado	
Ingresos de Libre Disposición						
A. Impuestos			0			0
B. Cuotas y Aportaciones de Seguridad Social			0			0
C. Contribuciones de Mejoras			0			0
D. Derechos			0			0
E. Productos	0	1,023,244	1,023,244	1,023,244	1,023,244	1,023,244
F. Aprovechamientos			0			0
G. Ingresos por Ventas de Bienes y Prestación Servicios	4,581,248	0	4,581,248	798,927	798,927	-3,782,321
H. Participaciones (H=h1+h2+h3+h4+h5+h6+h7+h8+h9+h10+h11)	0	0	0	0	0	0
h1) Fondo General de Participaciones			0			0
h2) Fondo de Fomento Municipal			0			0
h3) Fondo de Fiscalización y Recaudación			0			0
h4) Fondo de Compensación			0			0
h5) Fondo de Extracción de Hidrocarburos			0			0
h6) Impuesto Especial Sobre Producción y Servicios			0			0
h7) 0.136% de la Recaudación Federal Participable			0			0
h8) 3.17% Sobre Extracción de Petróleo			0			0
h9) Gasolinas y Diésel			0			0
h10) Fondo del Impuesto Sobre la Renta			0			0
h11) Fondo de Estabilización de los Ingresos de las Entidades Federativas			0			0
I. Incentivos Derivados de la Colaboración Fiscal (I=i1+i2+i3+i4+i5)	0	0	0	0	0	0
i1) Tenencia o Uso de Vehículos			0			0
i2) Fondo de Compensación ISAN			0			0
i3) Impuesto Sobre Automóviles Nuevos			0			0
i4) Fondo de Compensación de Repecos-Intermedios			0			0
i5) Otros Incentivos Económicos			0			0
J. Transferencias y Asignaciones	3,743,678	0	3,743,678	3,743,678	3,743,678	0
K. Convenios	0	0	0	0	0	0
k1) Otros Convenios y Subsidios			0			0
L. Otros Ingresos de Libre Disposición (L=l1+l2)	0	0	0	0	0	0
l1) Participaciones en Ingresos Locales			0			0
l2) Otros Ingresos de Libre Disposición	0	0	0	0	0	0
I. Total de Ingresos de Libre Disposición (I=A+B+C+D+E+F+G+H+I+J+K+L)	8,324,926	1,023,244	9,348,170	5,565,849	5,565,849	-2,759,077
Ingresos Excedentes de Ingresos de Libre Disposición						
Transferencias Federales Etiquetadas						
A. Aportaciones (A=a1+a2+a3+a4+a5+a6+a7+a8)	0	0	0	0	0	0
a1) Fondo de Aportaciones para la Nómina Educativa y Gasto Operativo			0			0
a2) Fondo de Aportaciones para los Servicios de Salud			0			0
a3) Fondo de Aportaciones para la Infraestructura Social			0			0
a4) Fondo de Aportaciones para el Fortalecimiento de los Municipios y de las Demarcaciones Territoriales del Distrito Federal			0			0
a5) Fondo de Aportaciones Múltiples			0			0
a6) Fondo de Aportaciones para la Educación Tecnológica y de Adultos			0			0
a7) Fondo de Aportaciones para la Seguridad Pública de los Estados y del Distrito Federal			0			0
a8) Fondo de Aportaciones para el Fortalecimiento de las Entidades Federativas			0			0
B. Convenios (B=b1+b2+b3+b4)	0	0	0	0	0	0
b1) Convenios de Protección Social en Salud			0			0
b2) Convenios de Descentralización			0			0
b3) Convenios de Reasignación			0			0
b4) Otros Convenios y Subsidios			0			0
C. Fondos Distintos de Aportaciones (C=c1+c2)	0	0	0	0	0	0
c1) Fondo para Entidades Federativas y Municipios Productores de Hidrocarburos			0			0
c2) Fondo Minero			0			0
D. Transferencias, Asignaciones, Subsidios y Subvenciones, y Pensiones y Jubilaciones			0			0
E. Otras Transferencias Federales Etiquetadas			0			0

FIDEICOMISO PROMOTOR DEL EMPLEO (a)
 Estado Analítico de Ingresos Detallado - LDF
 Del 1 de Enero al 31 de Diciembre de 2022 (b)
 (PESOS)

Concepto (c)	Ingreso				Diferencia (e)	
	Estimado (d)	Ampliaciones/ (Reducciones)	Modificado	Devengado		Recaudado
II. Total de Transferencias Federales Etiquetadas (II = A + B + C + D + E)	0	0	0	0	0	
III. Ingresos Derivados de Financiamientos (III = A)	0	0	0	0	0	
A. Ingresos Derivados de Financiamientos			0		0	
IV. Total de Ingresos (IV = I + II + III)	8,324,926	1,023,244	9,348,170	5,565,849	5,565,849	
Datos Informativos						
1. Ingresos Derivados de Financiamientos con Fuente de Pago de Ingresos de Libre Disposición			0		0	
2. Ingresos Derivados de Financiamientos con Fuente de Pago de Transferencias Federales Etiquetadas			0		0	
3. Ingresos Derivados de Financiamientos (3 = 1 + 2)	0	0	0	0	0	

Bajo protesta de decir verdad declaramos que los Formatos de la Ley de Disciplina Financiera son razonablemente correctos y responsabilidad del emisor



 ING. JORGE ANTONIO HERBERT ACERO
 DIRECTOR



 C.P. SABINO DÍAZ MORALES
 CONTADOR GENERAL

FIDEICOMISO PROMOTOR DEL EMPLEO (a)
Estado Análítico del Ejercicio del Presupuesto de Egresos Detallado - LDF
Clasificación por Objeto del Gasto (Capítulo y Concepto)
Del 1 de Enero al 31 de Diciembre de 2022 (b)
(PESOS)

Concepto (c)	Egresos					Subejercicio (e)
	Aprobado (d)	Ampliaciones/ (Reducciones)	Modificado	Devengado	Pagado	
I. Gasto No Etiquetado (I=A+B+C+D+E+F+G+H+I)	8,324,926	0	8,324,926	7,526,479	7,526,479	798,448
A. Servicios Personales (A=a1+a2+a3+a4+a5+a6+a7)	5,860,149	0	5,860,149	5,399,987	5,399,987	460,162
a1) Remuneraciones al Personal de Carácter Permanente	2,355,999	-70,047	2,285,952	1,949,310	1,949,310	336,642
a2) Remuneraciones al Personal de Carácter Transitorio			0			0
a3) Remuneraciones Adicionales y Especiales	775,720	-56,880	718,840	651,303	651,303	67,537
a4) Seguridad Social	470,680	53,785	524,465	494,785	494,785	29,680
a5) Otras Prestaciones Sociales y Económicas	2,189,270	123,142	2,312,412	2,288,707	2,288,707	23,705
a6) Previsiones	50,000	-50,000	0	0	0	0
a7) Pago de Estímulos a Servidores Públicos	18,480	0	18,480	15,882	15,882	2,598
B. Materiales y Suministros (B=b1+b2+b3+b4+b5+b6+b7+b8+b9)	135,000	0	135,000	132,611	132,611	2,389
b1) Materiales de Administración, Emisión de Documentos y Artículos Oficiales	60,000	20,815	80,815	80,815	80,815	0
b2) Alimentos y Utensilios	15,000	6,763	21,763	21,763	21,763	0
b3) Materias Primas y Materiales de Producción y Comercialización			0			0
b4) Materiales y Artículos de Construcción y de Reparación			0			0
b5) Productos Químicos, Farmacéuticos y de Laboratorio			0			0
b6) Combustibles, Lubrificantes y Aditivos	50,000	-17,578	32,422	30,033	30,033	2,389
b7) Vestuario, Blancos, Prendas de Protección y Artículos Deportivos	10,000	-10,000	0	0	0	0
b8) Materiales y Suministros Para Seguridad			0			0
b9) Herramientas, Refacciones y Accesorios Menores			0			0
C. Servicios Generales (C=c1+c2+c3+c4+c5+c6+c7+c8+c9)	856,500	0	856,500	739,163	739,163	117,337
c1) Servicios Básicos	7,500	0	7,500	450	450	7,050
c2) Servicios de Arrendamiento			0			0
c3) Servicios Profesionales, Científicos, Técnicos y Otros Servicios	254,000	0	254,000	205,061	205,061	48,939
c4) Servicios Financieros, Bancarios y Comerciales	360,000	6,131	366,131	355,330	355,330	10,801
c5) Servicios de Instalación, Reparación, Mantenimiento y Conservación	60,000	23,869	83,869	77,169	77,169	6,700
c6) Servicios de Comunicación Social y Publicidad	30,000	-30,000	0	0	0	0
c7) Servicios de Traslado y Viáticos	35,000	0	35,000	12,891	12,891	22,109
c8) Servicios Oficiales	15,000	0	15,000	0	0	15,000
c9) Otros Servicios Generales	95,000	0	95,000	88,261	88,261	6,739
D. Transferencias, Asignaciones, Subsidios y Otras Ayudas (D=d1+d2+d3+d4+d5+d6+d7+d8+d9)	1,473,277	0	1,473,277	1,254,718	1,254,718	218,559
d1) Transferencias Internas y Asignaciones al Sector Público			0			0
d2) Transferencias al Resto del Sector Público			0			0
d3) Subsidios y Subvenciones			0			0
d4) Ayudas Sociales	0	0	0	0	0	0
d5) Pensiones y Jubilaciones	1,473,277	0	1,473,277	1,254,718	1,254,718	218,559
d6) Transferencias a Fideicomisos, Mandatos y Otros Análogos			0			0
d7) Transferencias a la Seguridad Social			0			0
d8) Donativos			0			0
d9) Transferencias al Exterior			0			0
E. Bienes Muebles, Inmuebles e Intangibles (E=e1+e2+e3+e4+e5+e6+e7+e8+e9)	0	0	0	0	0	0
e1) Mobiliario y Equipo de Administración			0			0
e2) Mobiliario y Equipo Educativo y Recreativo			0			0
e3) Equipo e Instrumental Médico y de Laboratorio			0			0
e4) Vehículos y Equipo de Transporte			0			0
e5) Equipo de Defensa y Seguridad			0			0
e6) Maquinaria, Otros Equipos y Herramientas			0			0
e7) Activos Biológicos			0			0
e8) Bienes Inmuebles			0			0
e9) Activos Intangibles			0			0
F. Inversión Pública (F=f1+f2+f3)	0	0	0	0	0	0
f1) Obra Pública en Bienes de Dominio Público			0			0
f2) Obra Pública en Bienes Propios			0			0
f3) Proyectos Productivos y Acciones de Fomento			0			0
G. Inversiones Financieras y Otras Provisiones (G=g1+g2+g3+g4+g5+g6+g7)	0	0	0	0	0	0
g1) Inversiones Para el Fomento de Actividades Productivas			0			0
g2) Acciones y Participaciones de Capital			0			0
g3) Compra de Títulos y Valores			0			0
g4) Concesión de Préstamos			0			0
g5) Inversiones en Fideicomisos, Mandatos y Otros Análogos			0			0
g6) Inversión de Desastres Naturales (Informativo)			0			0
g7) Otras Inversiones Financieras			0			0
g8) Provisiones para Contingencias y Otras Erogaciones Especiales			0			0
H. Participaciones y Aportaciones (H=h1+h2+h3)	0	0	0	0	0	0
h1) Participaciones			0			0
h2) Aportaciones			0			0
h3) Convenios			0			0
I. Deuda Pública (I=i1+i2+i3+i4+i5+i6+i7)	0	0	0	0	0	0
i1) Amortización de la Deuda Pública			0			0
i2) Intereses de la Deuda Pública			0			0
i3) Comisiones de la Deuda Pública			0			0
i4) Gastos de la Deuda Pública			0			0
i5) Costo por Coberturas			0			0
i6) Apoyos Financieros			0			0
i7) Adeudos de Ejercicios Fiscales Anteriores (ADEFAS)			0			0
II. Gasto Etiquetado (II=A+B+C+D+E+F+G+H+I)	0	0	0	0	0	0
A. Servicios Personales (A=a1+a2+a3+a4+a5+a6+a7)	0	0	0	0	0	0
a1) Remuneraciones al Personal de Carácter Permanente			0			0
a2) Remuneraciones al Personal de Carácter Transitorio			0			0
a3) Remuneraciones Adicionales y Especiales			0			0
a4) Seguridad Social			0			0
a5) Otras Prestaciones Sociales y Económicas			0			0
a6) Previsiones			0			0
a7) Pago de Estímulos a Servidores Públicos			0			0
B. Materiales y Suministros (B=b1+b2+b3+b4+b5+b6+b7+b8+b9)	0	0	0	0	0	0
b1) Materiales de Administración, Emisión de Documentos y Artículos Oficiales			0			0
b2) Alimentos y Utensilios			0			0
b3) Materias Primas y Materiales de Producción y Comercialización			0			0

FIDEICOMISO PROMOTOR DEL EMPLEO (a)
Estado Analítico del Ejercicio del Presupuesto de Egresos Detallado - LDF
Clasificación por Objeto del Gasto (Capítulo y Concepto)
Del 1 de Enero al 31 de Diciembre de 2022 (b)
(PESOS)

Concepto (c)	Egresos					Subejercicio (e)
	Aprobado (d)	Ampliaciones/ (Reducciones)	Modificado	Devengado	Pagado	
b4) Materiales y Artículos de Construcción y de Reparación			0			0
b5) Productos Químicos, Farmacéuticos y de Laboratorio			0			0
b6) Combustibles, Lubricantes y Aditivos			0			0
b7) Vestuario, Blancos, Prendas de Protección y Artículos Deportivos			0			0
b8) Materiales y Suministros Para Seguridad			0			0
b9) Herramientas, Refacciones y Accesorios Menores			0			0
C. Servicios Generales (C=c1+c2+c3+c4+c5+c6+c7+c8+c9)	0	0	0	0	0	0
c1) Servicios Básicos			0			0
c2) Servicios de Arrendamiento			0			0
c3) Servicios Profesionales, Científicos, Técnicos y Otros Servicios			0			0
c4) Servicios Financieros, Bancarios y Comerciales			0			0
c5) Servicios de Instalación, Reparación, Mantenimiento y Conservación			0			0
c6) Servicios de Comunicación Social y Publicidad			0			0
c7) Servicios de Traslado y Viáticos			0			0
c8) Servicios Oficiales			0			0
c9) Otros Servicios Generales			0			0
D. Transferencias, Asignaciones, Subsidios y Otras Ayudas (D=d1+d2+d3+d4+d5+d6+d7+d8+d9)	0	0	0	0	0	0
d1) Transferencias Internas y Asignaciones al Sector Público			0			0
d2) Transferencias al Resto del Sector Público			0			0
d3) Subsidios y Subvenciones			0			0
d4) Ayudas Sociales			0			0
d5) Pensiones y Jubilaciones			0			0
d6) Transferencias a Fideicomisos, Mandatos y Otros Análogos			0			0
d7) Transferencias a la Seguridad Social			0			0
d8) Donativos			0			0
d9) Transferencias al Exterior			0			0
E. Bienes Muebles, Inmuebles e Intangibles (E=e1+e2+e3+e4+e5+e6+e7+e8+e9)	0	0	0	0	0	0
e1) Mobiliario y Equipo de Administración			0			0
e2) Mobiliario y Equipo Educativo y Recreativo			0			0
e3) Equipo e Instrumental Médico y de Laboratorio			0			0
e4) Vehículos y Equipo de Transporte			0			0
e5) Equipo de Defensa y Seguridad			0			0
e6) Maquinaria, Otros Equipos y Herramientas			0			0
e7) Activos Biológicos			0			0
e8) Bienes Inmuebles			0			0
e9) Activos Intangibles			0			0
F. Inversión Pública (F=f1+f2+f3)	0	0	0	0	0	0
f1) Obra Pública en Bienes de Dominio Público			0			0
f2) Obra Pública en Bienes Propios			0			0
f3) Proyectos Productivos y Acciones de Fomento			0			0
G. Inversiones Financieras y Otras Provisiones (G=g1+g2+g3+g4+g5+g6+g7)	0	0	0	0	0	0
g1) Inversiones Para el Fomento de Actividades Productivas			0			0
g2) Acciones y Participaciones de Capital			0			0
g3) Compra de Títulos y Valores			0			0
g4) Concesión de Préstamos			0			0
g5) Inversiones en Fideicomisos, Mandatos y Otros Análogos			0			0
Fideicomiso de Desastres Naturales (Informativo)			0			0
g6) Otras Inversiones Financieras			0			0
g7) Provisiones para Contingencias y Otras Erogaciones Especiales			0			0
H. Participaciones y Aportaciones (H=h1+h2+h3)	0	0	0	0	0	0
h1) Participaciones			0			0
h2) Aportaciones			0			0
h3) Convenios			0			0
I. Deuda Pública (I=i1+i2+i3+i4+i5+i6+i7)	0	0	0	0	0	0
i1) Amortización de la Deuda Pública			0			0
i2) Intereses de la Deuda Pública			0			0
i3) Comisiones de la Deuda Pública			0			0
i4) Gastos de la Deuda Pública			0			0
i5) Costo por Coberturas			0			0
i6) Apoyos Financieros			0			0
i7) Adeudos de Ejercicios Fiscales Anteriores (ADEFAS)			0			0
III. Total de Egresos (III = I + II)	8,324,926	0	8,324,926	7,526,479	7,526,479	798,448

Bajo protesta de decir verdad declaramos que los Formatos de la Ley de Disciplina Financiera son razonablemente correctos y responsabilidad del emisor.

ING. JORGÉ ANTONIO HERBERT ACERO
DIRECTOR

C.P. SABINO DÍAZ MORALES
CONTADOR GENERAL

FIDEICOMISO PROMOTOR DEL EMPLEO (a)
 Estado Analítico del Ejercicio del Presupuesto de Egresos Detallado - LDF
 Clasificación Administrativa
 Del 1 de Enero al 31 de Diciembre de 2022 (b)
 (PESOS)

Concepto (c)	Egresos					Subejercicio (e)
	Aprobado (d)	Ampliaciones/ (Reducciones)	Modificado	Devengado	Pagado	
I. Gasto No Etiquetado (I=A+B+C+D+E+F+G+H)	8,324,926	0	8,324,926	7,526,479	7,526,479	798,448
ADMINISTRACIÓN	8,324,926	0	8,324,926	7,526,479	7,526,479	798,448
						0
						0
						0
						0
						0
						0
						0
						0
						0
						0
						0
						0
						0
						0
						0
						0
						0
II. Gasto Etiquetado (II=A+B+C+D+E+F+G+H)	0	0	0	0	0	0
ADMINISTRACIÓN	0	0	0	0	0	0
						0
						0
						0
						0
						0
						0
						0
						0
						0
						0
III. Total de Egresos (III = I + II)	8,324,926	0	8,324,926	7,526,479	7,526,479	798,448

Bajo protesta de decir verdad declaramos que los Formatos de la Ley de Disciplina Financiera son razonablemente correctos y responsabilidad del emisor.

ING. JORGE ANTONIO HERBERT ACERO
 DIRECTOR

C.P. SABINO DÍAZ MORALES
 CONTADOR GENERAL

FIDEICOMISO PROMOTOR DEL EMPLEO (a)
Estado Analítico del Ejercicio del Presupuesto de Egresos Detallado - LDF
Clasificación Funcional (Finalidad y Función)
Del 1 de Enero al 31 de Diciembre de 2022. (b)
(PESOS)

Concepto (c)	Egresos					Subejercicio (e)
	Aprobado (d)	Ampliaciones/ (Reducciones)	Modificado	Devengado	Pagado	
I. Gasto No Etiquetado (I=A+B+C+D)	8,324,926	0	8,324,926	7,526,479	7,526,479	798,448
A. Gobierno (A=a1+a2+a3+a4+a5+a6+a7+a8)	0	0	0	0	0	0
a1) Legislación	0	0	0	0	0	0
a2) Justicia	0	0	0	0	0	0
a3) Coordinación de la Política de Gobierno	0	0	0	0	0	0
a4) Relaciones Exteriores	0	0	0	0	0	0
a5) Asuntos Financieros y Hacendarios	0	0	0	0	0	0
a6) Seguridad Nacional	0	0	0	0	0	0
a7) Asuntos de Orden Público y de Seguridad Interior	0	0	0	0	0	0
a8) Otros Servicios Generales	0	0	0	0	0	0
B. Desarrollo Social (B=b1+b2+b3+b4+b5+b6+b7)	0	0	0	0	0	0
b1) Protección Ambiental	0	0	0	0	0	0
b2) Vivienda y Servicios a la Comunidad	0	0	0	0	0	0
b3) Salud	0	0	0	0	0	0
b4) Recreación, Cultura y Otras Manifestaciones Sociales	0	0	0	0	0	0
b5) Educación	0	0	0	0	0	0
b6) Protección Social	0	0	0	0	0	0
b7) Otros Asuntos Sociales	0	0	0	0	0	0
C. Desarrollo Económico (C=c1+c2+c3+c4+c5+c6+c7+c8+c9)	8,324,926	0	8,324,926	7,526,479	7,526,479	798,448
c1) Asuntos Económicos, Comerciales y Laborales en General	0	0	0	0	0	0
c2) Agropecuaria, Silvicultura, Pesca y Caza	0	0	0	0	0	0
c3) Combustibles y Energía	0	0	0	0	0	0
c4) Minería, Manufacturas y Construcción	0	0	0	0	0	0
c5) Transporte	0	0	0	0	0	0
c6) Comunicaciones	0	0	0	0	0	0
c7) Turismo	0	0	0	0	0	0
c8) Ciencia, Tecnología e Innovación	0	0	0	0	0	0
c9) Otras Industrias y Otros Asuntos Económicos	8,324,926	0	8,324,926	7,526,479	7,526,479	798,448
D. Otras No Clasificadas en Funciones Anteriores (D=d1+d2+d3+d4)	0	0	0	0	0	0
d1) Transacciones de la Deuda Pública / Costo Financiero de la Deuda	0	0	0	0	0	0
d2) Transferencias, Participaciones y Aportaciones Entre Diferentes Niveles y Ordenes de Gobierno	0	0	0	0	0	0
d3) Saneamiento del Sistema Financiero	0	0	0	0	0	0
d4) Adeudos de Ejercicios Fiscales Anteriores	0	0	0	0	0	0
II. Gasto Etiquetado (II=A+B+C+D)	0	0	0	0	0	0
A. Gobierno (A=a1+a2+a3+a4+a5+a6+a7+a8)	0	0	0	0	0	0
a1) Legislación	0	0	0	0	0	0
a2) Justicia	0	0	0	0	0	0
a3) Coordinación de la Política de Gobierno	0	0	0	0	0	0
a4) Relaciones Exteriores	0	0	0	0	0	0
a5) Asuntos Financieros y Hacendarios	0	0	0	0	0	0
a6) Seguridad Nacional	0	0	0	0	0	0
a7) Asuntos de Orden Público y de Seguridad Interior	0	0	0	0	0	0
a8) Otros Servicios Generales	0	0	0	0	0	0
B. Desarrollo Social (B=b1+b2+b3+b4+b5+b6+b7)	0	0	0	0	0	0
b1) Protección Ambiental	0	0	0	0	0	0
b2) Vivienda y Servicios a la Comunidad	0	0	0	0	0	0
b3) Salud	0	0	0	0	0	0
b4) Recreación, Cultura y Otras Manifestaciones Sociales	0	0	0	0	0	0
b5) Educación	0	0	0	0	0	0
b6) Protección Social	0	0	0	0	0	0
b7) Otros Asuntos Sociales	0	0	0	0	0	0
C. Desarrollo Económico (C=c1+c2+c3+c4+c5+c6+c7+c8+c9)	0	0	0	0	0	0
c1) Asuntos Económicos, Comerciales y Laborales en General	0	0	0	0	0	0
c2) Agropecuaria, Silvicultura, Pesca y Caza	0	0	0	0	0	0
c3) Combustibles y Energía	0	0	0	0	0	0
c4) Minería, Manufacturas y Construcción	0	0	0	0	0	0
c5) Transporte	0	0	0	0	0	0
c6) Comunicaciones	0	0	0	0	0	0
c7) Turismo	0	0	0	0	0	0
c8) Ciencia, Tecnología e Innovación	0	0	0	0	0	0
c9) Otras Industrias y Otros Asuntos Económicos	0	0	0	0	0	0

FIDEICOMISO PROMOTOR DEL EMPLEO (a)
Estado Analítico del Ejercicio del Presupuesto de Egresos Detallado - LDF
Clasificación Funcional (Finalidad y Función)
Del 1 de Enero al 31 de Diciembre de 2022 (b)
(PESOS)

Concepto (c)	Egresos					Subejercicio (e)
	Aprobado (d)	Ampliaciones/ (Reducciones)	Modificado	Devengado	Pagado	
D. Otras No Clasificadas en Funciones Anteriores (D=d1+d2+d3+d4)	0	0	0	0	0	0
d1) Transacciones de la Deuda Pública / Costo Financiero de la Deuda			0			0
d2) Transferencias, Participaciones y Aportaciones Entre Diferentes Niveles y Ordenes de Gobierno			0			0
d3) Saneamiento del Sistema Financiero			0			0
d4) Adeudos de Ejercicios Fiscales Anteriores			0			0
III. Total de Egresos (III = I + II)	8,324,926	0	8,324,926	7,526,479	7,526,479	798,448



 ING. JORGE ANTONIO HERBERT ACERO
 DIRECTOR





 C.P. SABINO DÍAZ MORALES
 CONTADOR GENERAL

FIDEICOMISO PROMOTOR DEL EMPLEO (a)
Estado Analítico del Ejercicio del Presupuesto de Egresos Detallado - LDF
Clasificación de Servicios Personales por Categoría
Del 1 de Enero al 31 de Diciembre de 2022 (b)
(PESOS)

Concepto (c)	Egresos					Subejercicio (e)
	Aprobado (d)	Ampliaciones/ (Reducciones)	Modificado	Devengado	Pagado	
I. Gasto No Etiquetado (I=A+B+C+D+E+F)	5,860,149	0	5,860,149	5,399,987	5,399,987	460,162
A. Personal Administrativo y de Servicio Público	5,860,149	0	5,860,149	5,399,987	5,399,987	460,162
B. Magisterio						0
C. Servicios de Salud (C=c1+c2)	0	0	0	0	0	0
c1) Personal Administrativo						0
c2) Personal Médico, Paramédico y afin						0
D. Seguridad Pública						0
E. Gastos asociados a la implementación de nuevas leyes federales o reformas a las mismas (E = e1 + e2)	0	0	0	0	0	0
e1) Nombre del Programa o Ley 1						0
e2) Nombre del Programa o Ley 2						0
F. Sentencias laborales definitivas						0
II. Gasto Etiquetado (II=A+B+C+D+E+F)	0	0	0	0	0	0
A. Personal Administrativo y de Servicio Público						0
B. Magisterio						0
C. Servicios de Salud (C=c1+c2)	0	0	0	0	0	0
c1) Personal Administrativo						0
c2) Personal Médico, Paramédico y afin						0
D. Seguridad Pública						0
E. Gastos asociados a la implementación de nuevas leyes federales o reformas a las mismas (E = e1 + e2)	0	0	0	0	0	0
e1) Nombre del Programa o Ley 1						0
e2) Nombre del Programa o Ley 2						0
F. Sentencias laborales definitivas						0
III. Total del Gasto en Servicios Personales (III = I + II)	5,860,149	0	5,860,149	5,399,987	5,399,987	460,162

Bajo protesta de decir verdad declaramos que los Formatos de la Ley de Disciplina Financiera son razonablemente correctos y responsabilidad del emisor

 ING. JORGE ANTONIO HERBERT ACERO
 DIRECTOR

 C.P. SABINO DÍAZ MORALES
 CONTADOR GENERAL

FIDEICOMISO PROMOTOR DEL EMPLEO
 Guía de Cumplimiento de la Ley de Disciplina Financiera de las Entidades Federativas y Municipios
 Del 1 de enero al 31 de Diciembre de 2022 (h)

Indicadores de Observancia (c)	Implementación		Resultado		Fundamento (h)	Comentarios (i)
	SI	NO	Monio o valor (f)	Unidad (personas/contrahe) (g)		
	Mecanismo de Verificación (d)	Fecha estimada de cumplimiento (e)				
INDICADORES PRESUPUESTARIOS						
A. INDICADORES CUANTITATIVOS						
1 Balance Presupuestario Sostenible (j)						
a Propuesto	Iniciativa de Ley de Ingresos y Proyecto de Presupuesto de Egresos	31/10/2021	0	pesos	Art. 6 y 19 de la LDF	
b Aprobado	Ley de Ingresos y Presupuesto de Egresos	31/12/2021	0	pesos	Art. 6 y 19 de la LDF	
c Ejercicio	Cuenta Pública / Formato 4 LDF	31/12/2022	11,853,380	pesos	Art. 6 y 19 de la LDF	
2 Balance Presupuestario de Recursos Disponibles Sostenible (k)						
a Propuesto	Iniciativa de Ley de Ingresos y Proyecto de Presupuesto de Egresos	31/10/2021	0	pesos	Art. 6 y 19 de la LDF	
b Aprobado	Ley de Ingresos y Presupuesto de Egresos	31/12/2021	0	pesos	Art. 6 y 19 de la LDF	
c Ejercicio	Cuenta Pública / Formato 4 LDF	31/12/2022	11,853,380	pesos	Art. 6 y 19 de la LDF	
3 Financiamiento Neto dentro del Techo de Financiamiento Neto (l)						
a Propuesto	Iniciativa de Ley de Ingresos		0	pesos	Art. 6, 19 y 46 de la LDF	
b Aprobado	Ley de Ingresos		0	pesos	Art. 6, 19 y 46 de la LDF	
c Ejercicio	Cuenta Pública / Formato 4 LDF		0	pesos	Art. 6, 19 y 46 de la LDF	
4 Recursos destinados a la atención de desastres naturales						
a Asignación al fideicomiso para desastres naturales (m)						
a 1 Aprobado	Reporte Trim. Formato 6 a)		0	pesos	Art. 9 de la LDF	
a 2 Pagado	Cuenta Pública / Formato 6 a)		0	pesos	Art. 9 de la LDF	
b Aportación promedio realizada por la Entidad Federativa durante los 5 ejercicios previos para infraestructura dañada por desastres naturales (n)	Autorizaciones de recursos aprobados por el FONDEN		0	pesos	Art. 9 de la LDF	
c Saldo del fideicomiso para desastres naturales (o)	Cuenta Pública / Auxiliar de Cuentas		0	pesos	Art. 9 de la LDF	
d Costo promedio de los últimos 5 ejercicios de la reconstrucción de infraestructura dañada por desastres naturales (p)	Autorizaciones de recursos aprobados por el FONDEN		0	pesos	Art. 9 de la LDF	
5 Techo para servicios personales (q)						
a Asignación en el Presupuesto de Egresos	Reporte Trim. Formato 6 d)	31/12/2021	5,860,149	pesos	Art. 10 y 21 de la LDF	
b Ejercicio	Reporte Trim. Formato 6 d)	31/12/2022	5,399,987	pesos	Art. 13 fracs. V y 21 de la LDF	
6 Previsiones de gasto para compromisos de pago derivados de APPs (r)						
a Asignación en el Presupuesto de Egresos	Presupuesto de Egresos			pesos	Art. 11 y 21 de la LDF	
7 Techo de ADEFAS para el ejercicio fiscal (s)						
a Propuesto	Proyecto de Presupuesto de Egresos		0	pesos	Art. 12 y 20 de la LDF	
b Aprobado	Reporte Trim. Formato 6 a)		0	pesos	Art. 12 y 20 de la LDF	
c Ejercicio	Cuenta Pública / Formato 6 a)		0	pesos	Art. 12 y 20 de la LDF	
B. INDICADORES CUALITATIVOS						
1 Iniciativa de Ley de Ingresos y Proyecto de Presupuesto de Egresos						
a Objetivos anuales, estrategias y metas para el ejercicio fiscal (t)	Iniciativa de Ley de Ingresos y Proyecto de Presupuesto de Egresos		0		Art. 5 y 18 de la LDF	
b Proyecciones de ejercicios posteriores (u)	Iniciativa de Ley de Ingresos y Proyecto de Presupuesto de Egresos / Formatos 7 a) y b)		0		Art. 5 y 18 de la LDF	
c Descripción de riesgos relevantes y propuestas de acción para prevenirlos (v)	Iniciativa de Ley de Ingresos y Proyecto de Presupuesto de Egresos		0		Art. 5 y 18 de la LDF	El Presupuesto de Egresos está sujeto a las variaciones de las fuentes de financiamiento relevantes, de tal manera que la reducción de las mismas, afectará necesariamente el nivel de gasto.
d Resultados de ejercicios fiscales anteriores y el ejercicio fiscal en cuestión (w)	Iniciativa de Ley de Ingresos y Proyecto de Presupuesto de Egresos / Formatos 7 c) y d)		0		Art. 5 y 18 de la LDF	
e Estudio actuarial de las pensiones de sus trabajadores (x)	Proyecto de Presupuesto de Egresos / Formato 8	31/12/2022	2,022,048	pesos	Art. 5 y 18 de la LDF	
2 Balance Presupuestario de Recursos Disponibles, en caso de ser negativo						
a Razones excepcionales que justifiquen el Balance Presupuestario de Recursos Disponibles negativo (y)	Iniciativa de Ley de Ingresos o Proyecto de Presupuesto de Egresos		0		Art. 6 y 19 de la LDF	
b Fuente de recursos para cubrir el Balance Presupuestario de Recursos Disponibles negativo (z)	Iniciativa de Ley de Ingresos o Proyecto de Presupuesto de Egresos		0		Art. 6 y 19 de la LDF	
c Número de ejercicios fiscales y acciones necesarias para cubrir el Balance Presupuestario de Recursos Disponibles negativo (aa)	Iniciativa de Ley de Ingresos o Proyecto de Presupuesto de Egresos		0		Art. 6 y 19 de la LDF	
d Informes Trimestrales sobre el avance de las acciones para recuperar el Balance Presupuestario de Recursos Disponibles (ab)	Reporte Trim. y Cuenta Pública		0		Art. 6 y 19 de la LDF	
3 Servicios Personales						
a Remuneraciones de los servidores públicos (ac)	Proyecto de Presupuesto		0		Art. 10 y 21 de la LDF	
b Previsiones salariales y económicas para cubrir incrementos salariales, creación de plazas y otros (ad)	Proyecto de Presupuesto		0		Art. 10 y 21 de la LDF	
INDICADORES DEL EJERCICIO PRESUPUESTARIO						
A. INDICADORES CUANTITATIVOS						
1 Ingresos Excedentes derivados de Ingresos de Libre Disposición						
a Monto de Ingresos Excedentes derivados de ILD (ae)	Cuenta Pública / Formato 5	31/12/2022	1,023,244	pesos	Art. 14 y 21 de la LDF	
b Monto de Ingresos Excedentes derivados de ILD destinados al fin del A.14, fracción I de la LDF (af)	Cuenta Pública		0	pesos	Art. 14 y 21 de la LDF	
c Monto de Ingresos Excedentes derivados de ILD destinados al fin del A.14, fracción II, a) de la LDF (ag)	Cuenta Pública		0	pesos	Art. 14 y 21 de la LDF	
d Monto de Ingresos Excedentes derivados de ILD destinados al fin del A.14, fracción II, b) de la LDF (ah)	Cuenta Pública		0	pesos	Art. 14 y 21 de la LDF	
e Monto de Ingresos Excedentes derivados de ILD destinados al fin del artículo noveno transitorio de la LDF (ai)			0	pesos	Art. Noveno Transitorio de la LDF	
B. INDICADORES CUALITATIVOS						
1 Análisis Costo-Beneficio para programas o proyectos de inversión mayores a 10 millones de UDIS (aj)	Página de internet de la Secretaría de Finanzas o Tesorería Municipal		0		Art. 13 frac. III y 21 de la LDF	
2 Análisis de conveniencia y análisis de transferencia de riesgos de los proyectos APPs (ak)	Página de internet de la Secretaría de Finanzas o Tesorería Municipal		0		Art. 13 frac. III y 21 de la LDF	
3 Identificación de población objetivo, destino y temporalidad de subsidios (al)	Página de internet de la Secretaría de Finanzas o Tesorería Municipal		0		Art. 13 frac. VII y 21 de la LDF	
INDICADORES DE DEUDA PÚBLICA						
A. INDICADORES CUANTITATIVOS						
1 Obligaciones a Corto Plazo						
a Límite de Obligaciones a Corto Plazo (am)			0	pesos	Art. 30 frac. I de la LDF	
b Obligaciones a Corto Plazo (an)			0	pesos	Art. 30 frac. I de la LDF	

Bajo protesta de decir verdad declaramos que los Formatos de la Ley de Disciplina Financiera son razonablemente correctos y responsabilidad del emisor.

ING. JORGE ANTONIO HERBERT ACERO
 DIRECTOR

C.P. SABINO DÍAZ MORALES
 CONTADOR GENERAL

**FIDEICOMISO PROMOTOR DEL EMPLEO
(FIPROE)**

**AUDITORÍA DE ESTADOS FINANCIEROS
AL 31 DE DICIEMBRE DE 2022**

**REPORTE DE HALLAZGOS
Y RECOMENDACIONES**



Santiago de Querétaro, Querétaro
Enero 19, 2023

Gossler, S.C.

Oficina Querétaro
Calzada David Alfaro Siqueiros No. 22
Colonia Pueblo Nuevo
Corregidora, 76900
Querétaro, Qro.
Tel +52 (442) 225 5730
Tel +52 (442) 242 4848

www.crowe.mx

FIDEICOMISO PROMOTOR DEL EMPLEO (FIPROE)

Av. Zaragoza Pte. No. 332, Interior A-70
Col. Niños Héroes, Santiago de Querétaro, Qro.

At'n.: Lic. Jorge Antonio Herbert Acero
Director

Con motivo de la auditoría que hemos efectuado a los estados financieros contables, a los estados e información financiera presupuestaria y a la información financiera a que se refiere la Ley de Disciplina Financiera de las Entidades Federativas y de los Municipios del **Fideicomiso Promotor del Empleo "FIPROE"**, con cifras al 31 de diciembre de 2022, les informamos que con motivo de los trabajos que llevamos a cabo, no se detectaron observaciones o hallazgos que reportar.

Sin más por el momento, agradecemos la atención prestada a nuestros representantes durante el desarrollo de los trabajos.

Atentamente
Gossler, S.C.
Miembro de Crowe Global

Fernando Baza Herrera
Socio

c.c.p.: C.P. Sabino Díaz Morales / Contador General

**FIDEICOMISO PROMOTOR DEL EMPLEO
(FIPROE)**

AUDITORÍA DE ESTADOS FINANCIEROS
AL 31 DE DICIEMBRE DE 2022

INFORME DE SEGUIMIENTO
DE SALVEDADES Y OBSERVACIONES
DE EJERCICIOS ANTERIORES



Santiago de Querétaro, Querétaro
Enero 19, 2023

Gossler, S.C.

Oficina Querétaro
Calzada David Alfaro Siqueiros No. 22
Colonia Pueblo Nuevo
Corregidora, 76900
Querétaro, Qro.
Tel +52 (442) 225 5730
Tel +52 (442) 242 4848
www.crowe.mx

FIDEICOMISO PROMOTOR DEL EMPLEO (FIPROE)

Av. Zaragoza Pte. No. 332, Interior A-70
Col. Niños Héroes, Santiago de Querétaro, Qro.

At'n.: Lic. Jorge Antonio Herbert Acero
Director

Con motivo de la auditoría que hemos efectuado a los estados financieros contables, a los estados e información financiera presupuestaria y a la información financiera a que se refiere la Ley de Disciplina Financiera de las Entidades Federativas y de los Municipios del **Fideicomiso Promotor del Empleo "FIPROE"** con cifras al 31 de diciembre de 2022, mas adelante encontrarán el estatus que guardan los hallazgos, observaciones y salvedades de ejercicios anteriores a 2022.

Se emite el presente informe para dar cumplimiento al contrato de prestación de servicios de estados financieros 2022 del FIPROE y a los términos de referencia para los servicios de auditoría de 2022 emitidos por la Secretaría de la Contraloría del Estado de Querétaro.

El contenido del presente informe fue comentado durante el proceso de auditoría, principalmente con el C.P. Sabino Díaz Morales (Contador General).

Sin más por el momento, agradecemos la atención prestada a nuestros representantes durante el desarrollo de los trabajos.

Atentamente,
Gossler, S.C.
Miembro de Crowe Global

Fernando Baza Herrera
Socio

c.c.p.: C.P. Sabino Díaz Morales / Contador General

FIDEICOMISO PROMOTOR DEL EMPLEO – FIPROE
AUDITORÍA DE ESTADOS FINANCIEROS AL 31 DE DICIEMBRE DE 2022
SEGUIMIENTO A LOS HALLAZGOS, OBSERVACIONES Y SALVEDADES
DE EJERCICIOS ANTERIORES

Hallazgo	Estatus actual
Observaciones de 2019	
1. La cartera de cuentas por cobrar asciende a \$49'909,151.99. Del análisis a la antigüedad de las cuentas por cobrar observamos que \$31'708,404.57 provienen del ejercicio 2015 hacia atrás, por lo que el Fideicomiso debe crear una reserva de cuentas incobrables por este importe.	Solventado.
2. El Fideicomiso no ha presentado su cambio de domicilio ante el SAT.	Solventado.
3. El Fideicomiso no cuenta con los manuales de procedimientos y puestos actualizados, ya que con los que opera actualmente fueron autorizados en el ejercicio 2016.	Solventado.
4. A partir del mes de octubre de 2019 el Fideicomiso migró el registro de sus operaciones al SAACG; sin embargo, continúa realizando los registros en el sistema CONTPAQ.	Solventado.
5. El recurso estatal autorizado como techo financiero por medio del oficio SPF/00235/2017 del 22 de diciembre de 2017 por \$28'863,393 se encuentra en su totalidad en cartera por recuperar; sin embargo, en el ejercicio 2017 se realiza aportación de \$300,000 del municipio de corregidora y en el ejercicio 2018 se realizan aportaciones de la Secretaria de Desarrollo Sustentable en cantidad de \$14'000,000 de los cuales el Fideicomiso cuenta con \$9'873,178 disponibles como fondo revolvente.	Solventado.
6. El Fideicomiso no cuenta con estudio actuarial.	Solventado.
7. El Fideicomiso no realiza conciliaciones mensuales que permitan analizar y validar en tiempo posibles errores relacionados con el timbrado de sus CFDI de ingresos, observándose diferencias entre los registros contables y los CFDI timbrados.	Solventado.
Observaciones de 2020	
1. De la información recabada, no se cuenta con toda la documentación conforme a las Reglas de Operación para el otorgamiento de créditos de los diferentes programas.	Solventado.
2. La entidad no cuenta con una política formal para la creación, incremento, castigo y/o cancelación de la estimación de cuentas incobrables. La entidad tiene reconocida una estimación de \$22,118,105.	Solventado.
3. En la relación que nos proporcionó la entidad, de todos los créditos que actualmente se tienen en proceso legal, observamos que se considera como "suerte principal" el importe del crédito otorgado, no obstante, los acreditados sí	Solventado.

FIDEICOMISO PROMOTOR DEL EMPLEO – FIPROE
AUDITORÍA DE ESTADOS FINANCIEROS AL 31 DE DICIEMBRE DE 2022
SEGUIMIENTO A LOS HALLAZGOS, OBSERVACIONES Y SALVEDADE
DE EJERCICIOS ANTERIORES

Hallazgo	Estatus actual
<p>realizaron, en su momento, pagos a capital, por lo que la suerte principal debería ser el saldo vencido.</p>	
<p>4. De la relación proporcionada, en la que se integran 8 inmuebles con valor de adjudicación de \$5,650,286.20, al parecer no se han concluido los trámites de adjudicación, ya que todos presentan un estatus de "pendiente de escrituración, así como pago de gastos, costas y honorarios"; no obstante que los remates y adjudicaciones se ejecutaron en 2015 (2 inmuebles), 2016 (2 inmuebles), 2017 (1 inmueble) y 2018 (3 inmuebles).</p>	En proceso.
<p>5. La entidad no tiene un control adecuado en la integración de los saldos denominados "Fondos en garantía a largo plazo", todo fue proporcionado en Excel y se invirtió un tiempo excesivo en su preparación.</p>	Solventado.
<p>6. El patrimonio aportado al 31 de diciembre de 2020 según registros contables asciende a \$27,002,888.82, de los cuales se solicitó la documentación soporte; sin embargo, únicamente se logró integrar un total de \$18,200,000.00.</p>	Solventado.
<p>7. El reconocimiento contable de los intereses nominales y moratorios se realiza en el momento de su cobro y no de su devengación, aspecto con el cual estamos de acuerdo, sin embargo, no existe un control adecuado en registros contables, solo en papeles de trabajo, que permita identificar los conceptos y montos devengados a la fecha de los estados financieros.</p>	Solventado.
<p>8. Se realizó un amarre global de los CFDI emitidos durante el ejercicio 2020 y los registros contables al 31 de diciembre 2020 de los cuales se generó una diferencia de menos en los CFDI timbrados por \$26,584 correspondiente a los intereses normales y otra de \$664,688 correspondiente a los intereses moratorios.</p>	Solventado.
<p>9. Revisando el flujo de efectivo del ejercicio 2020, determinamos que la entidad utiliza recursos de la cobranza para solventar los gastos operativos de la entidad. Lo anterior no está de conformidad con las reglas de operación de los diferentes programas creados para el otorgamiento de financiamientos en sus diferentes modalidades, toda vez que en ellas se señala que se debe reembolsar el capital prestado a los entes fondeadores y la entidad podrá conservar para sus gastos operativos los intereses cobrados. No obstante, lo anterior, la entidad proporcionó un Oficio en el que el Gobierno del Estado les autoriza tomar como fondo revolvente las recuperaciones pendientes de reembolsar para otorgar nuevos créditos y para sus gastos operativos; sin embargo, el flujo de efectivo analizado también incluye recuperaciones federales.</p>	Solventado.

FIDEICOMISO PROMOTOR DEL EMPLEO – FIPROE
AUDITORÍA DE ESTADOS FINANCIEROS AL 31 DE DICIEMBRE DE 2022
SEGUIMIENTO A LOS HALLAZGOS, OBSERVACIONES Y SALVEDADEAS
DE EJERCICIOS ANTERIORES

Hallazgo	Estatus actual
<p>10. Se detectó que en varios rubros de los estados financieros no se tienen políticas contables definidas, lo cual genera incertidumbre respecto a la adecuado preparación y emisión de os estados financieros de la entidad.</p>	Solventado.
<p>11. Se observa una ampliación al presupuesto de \$98,365. solicitamos la autorización del mismo y nos comentaron que en el Comité Técnico que sesionará durante el mes de febrero próximo se realizará la autorización correspondiente.</p>	Solventado. La Dirección del FIPROE emitió un oficio en el cual precisa la forma implícita en que el Comité Técnico tuvo conocimiento y no objetó el ejercicio presupuestal adicional.
<p>Observaciones de 2021</p> <p>1. De la información Se realizó un amarre global de los CFDI emitidos durante el ejercicio 2021 y los registros contables al 31 de diciembre 2021 de los cuales se generó una diferencia de \$17,338 más en los CFDI timbrados.</p> <p>2. Se observa una ampliación al presupuesto de \$133,656. Solicitamos la autorización de este y nos comentaron que en el Comité Técnico que sesionará durante el mes de febrero próximo se realizará la autorización correspondiente.</p> <p>3. En el rubro de cuentas por cobrar la institución presenta un saldo de \$38,986,997 mayores a un año mismas que cuentan con problemas de recuperabilidad en la cual se llevaba un proceso de juicios con un tercero, el cual dejo de prestar sus servicios en el mes de agosto de este ejercicio el abogado dejo de prestar sus servicios y desde esa fecha hasta el momento de la auditoria no se cuenta con la persona que se encargue de estos temas.</p>	<p>Solventado.</p> <p>Solventado. La Dirección del FIPROE emitió un oficio en el cual precisa la forma implícita en que el Comité Técnico tuvo conocimiento y no objetó el ejercicio presupuestal adicional.</p> <p>Solventado.</p>